



Real Decreto 1412/2000, de 21 de julio (BOE del 22), modificado por R.D. 1389/2007, de 29 de octubre (BOE del 30)

Real Decreto 1824/2011, de 21 de diciembre (BOE del 22)

Real Decreto 1828/2011, de 23 de diciembre (BOE del 24)

Real Decreto 1885/2011, de 30 de diciembre (BOE del 31)

Real Decreto 83/2012, de 13 de enero (BOE del 14)

(corrección de errores en BOE del 19 de enero y en BOE del 14 de marzo)

Real Decreto 1119/2012, de 20 de julio (BOE del 23), modificando el R.D. 83/2012.

Real Decreto 571/2013, de 26 de julio (BOE del 2 de agosto), modificando el R.D. 83/2012

Real Decreto 694/2013, de 20 de septiembre, (BOE del 21), modificando el R.D.83/2012

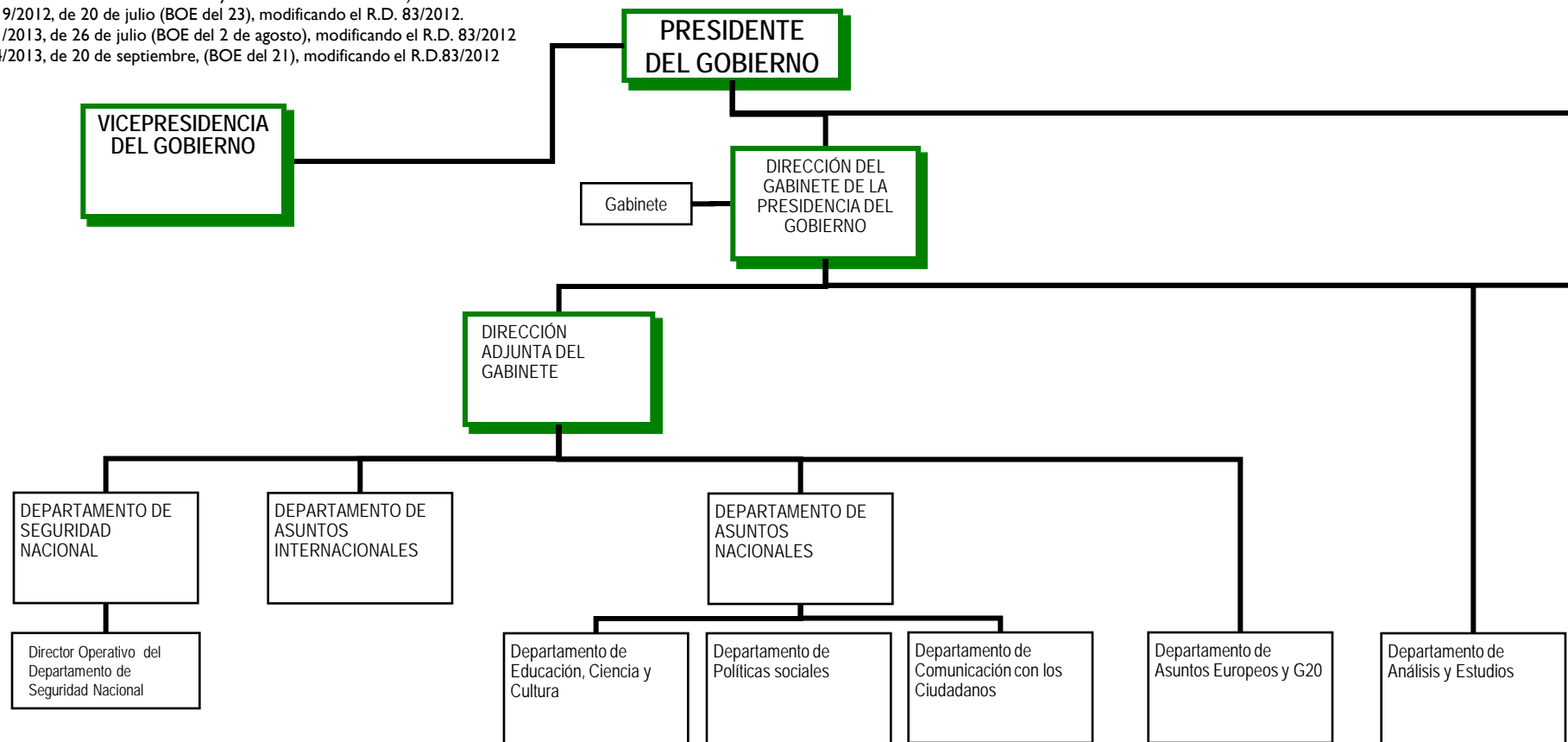

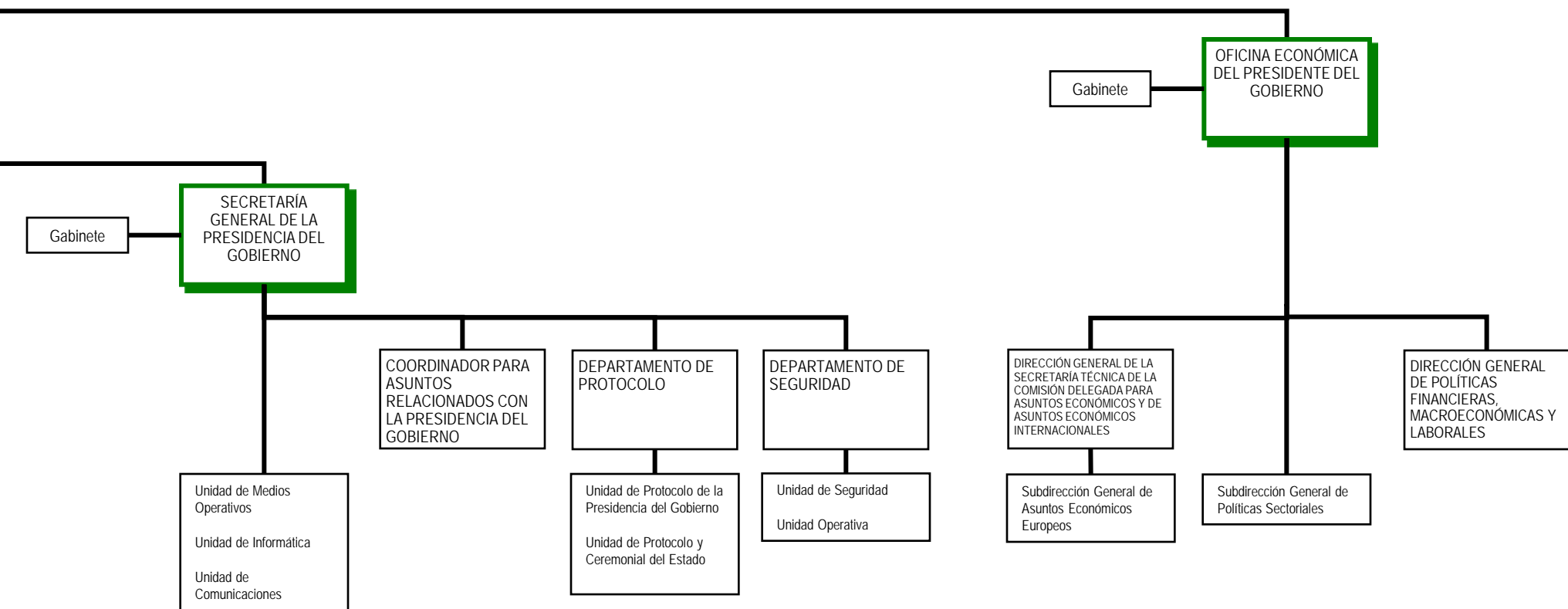



SEDE CENTRAL DEL DEPARTAMENTO

Complejo de la Moncloa
28071 Madrid
Teléfono: 91 335 35 35

<http://www.lamoncloa.gob.es>

ÓRGANOS COLEGIADOS Y CONSULTIVOS

-Consejo de Política Exterior
-Comité Organizador de la Cumbre Iberoamericana de Cádiz del año 2012. (Estará asistido por una Unidad de Apoyo que se constituye el 15 de febrero de 2012, y desempeñará sus funciones hasta el 1 de febrero de 2013, según Real Decreto 341/2012, de 10 de febrero, publicado en BOE del 11)

Órganos Colegiados del Gobierno con categoría de Comisión Delegada del Gobierno (R.D.385/2013, de 31 de Mayo (BOE del 1 de junio):

-Comisión Delegada del Gobierno para Asuntos Económicos.
-Consejo de Seguridad Nacional en su condición de Comisión Delegada del Gobierno para la Seguridad Nacional.
-Comisión Delegada del Gobierno para Asuntos de Inteligencia.
-Comisión Delegada del Gobierno para Política Científica y Tecnológica.
-Comisión Delegada del Gobierno para Política de Igualdad.
-Comisión Delegada del Gobierno para Asuntos Culturales.



Real Decreto 1887/2011, de 30 de diciembre (BOE del 31)
Real Decreto 199/2012, de 23 de enero (BOE del 24)
Real Decreto 695/2013, de 20 de septiembre (BOE del 24)
Real Decreto 671/2014, de 1 de agosto (BOE del 2), que modifica el R.D.199/2012 y el R.D. 1887/2011

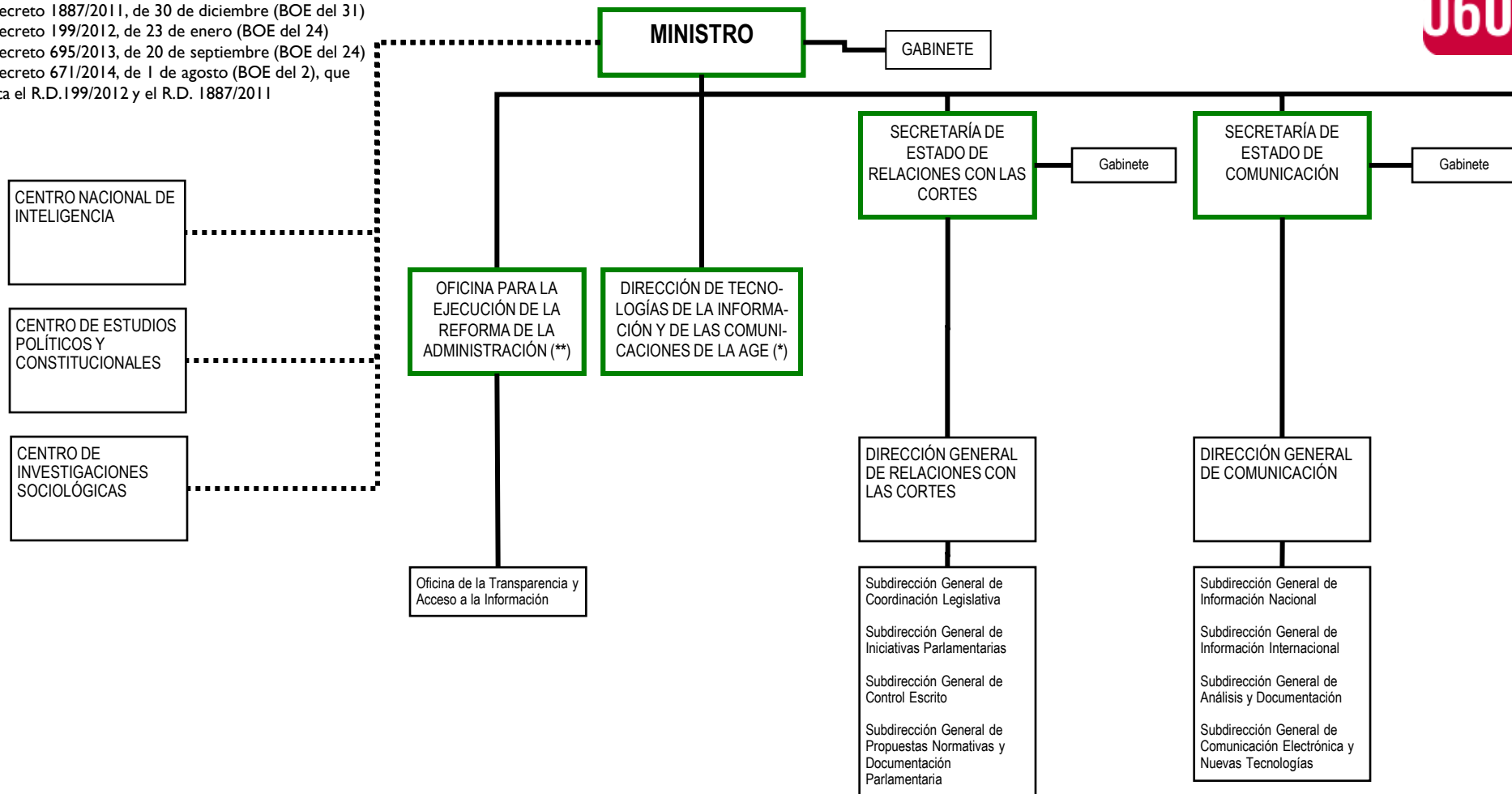

(*) La Dirección de Tecnologías de la Información y de las Comunicaciones de la Administración General del Estado dependerá funcionalmente de los Ministros de la Presidencia y de Hacienda y Administraciones Públicas

(**) La Oficina para la ejecución de la reforma de la Administración dependerá funcionalmente de los Ministros de la Presidencia y de Hacienda y Administraciones Públicas

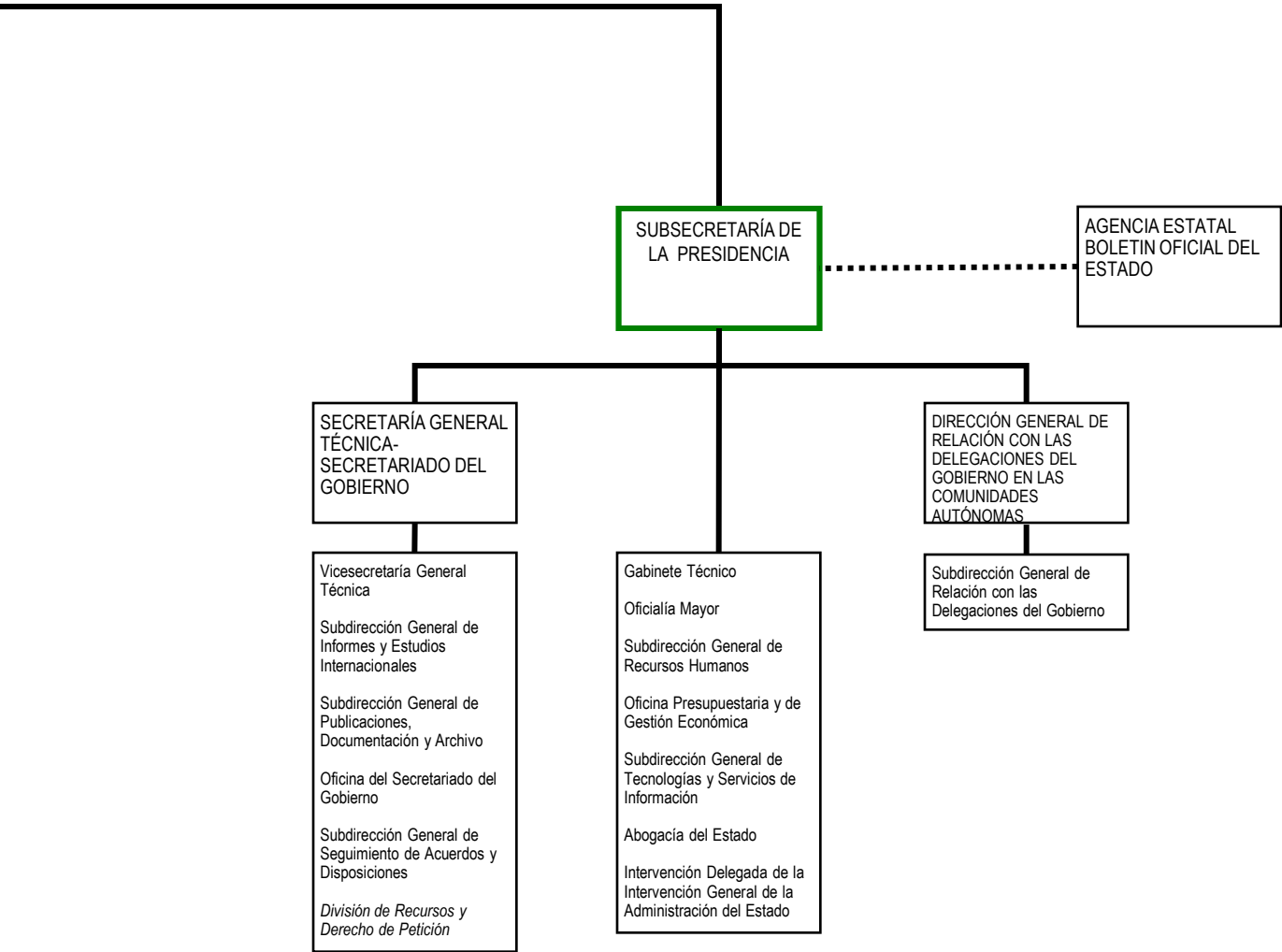

SEDE CENTRAL DEL DEPARTAMENTO	OFICINAS DE ATENCIÓN AL CIUDADANO		
<p>Complejo de la Moncloa – Edificio INIA 28071 Madrid Teléfono: 91 390 03 65 http://www.mpr.gob.es</p>	<table> <tr> <td data-bbox="1017 208 1487 382"> Oficina de Información Portavoz Complejo de la Moncloa Edificios Regionales 28071 Madrid Teléfono: 91 321 40 00 Fax: 91 390 07 00 </td><td data-bbox="1487 208 1916 354"> Registro General Complejo de la Moncloa -Edificio INIA- 28071 Madrid Tfno: 91 335 35 60 / 61 </td></tr> </table>	Oficina de Información Portavoz Complejo de la Moncloa Edificios Regionales 28071 Madrid Teléfono: 91 321 40 00 Fax: 91 390 07 00	Registro General Complejo de la Moncloa -Edificio INIA- 28071 Madrid Tfno: 91 335 35 60 / 61
Oficina de Información Portavoz Complejo de la Moncloa Edificios Regionales 28071 Madrid Teléfono: 91 321 40 00 Fax: 91 390 07 00	Registro General Complejo de la Moncloa -Edificio INIA- 28071 Madrid Tfno: 91 335 35 60 / 61		
ÓRGANOS COLEGIADOS Y CONSULTIVOS	NOTAS		
<ul style="list-style-type: none"> - Comisión General de Secretarios de Estado y Subsecretarios - Junta de Coordinación de Publicaciones Oficiales - Comisiones Delegadas del Gobierno - Comisión para la conmemoración del II Centenario de la Constitución de 1812 - Comisión de publicidad y comunicación institucional - Comisión Ministerial de Administración Electrónica del Ministerio de la Presidencia 	<p>*El Consejo de Administración del Patrimonio Nacional depende orgánicamente de la Presidencia del Gobierno.</p> <p>** La Subsecretaría da servicio a los órganos dependientes de la Presidencia del Gobierno.</p> <p>*** Dependen de la Secretaría de Estado de Comunicación las consejerías y agregadurías de información de las misiones diplomáticas de España, en los términos establecidos en el R.D. 632/1987, de 8 de mayo, sobre organización de la Administración del Estado en el exterior.</p>		



MINISTERIO DE ASUNTOS EXTERIORES Y DE COOPERACIÓN página 1 de 4

Real Decreto 1887/2011, de 30 de diciembre (BOE del 31),
modificado por R.D. 2/2012, de 5 de enero (BOE del 6)
Real Decreto 342/2012, de 10 de febrero (BOE del 11),
corrección de errores en BOE del 9 de marzo.
Real Decreto 998/2012, de 28 de junio (BOE del 29)

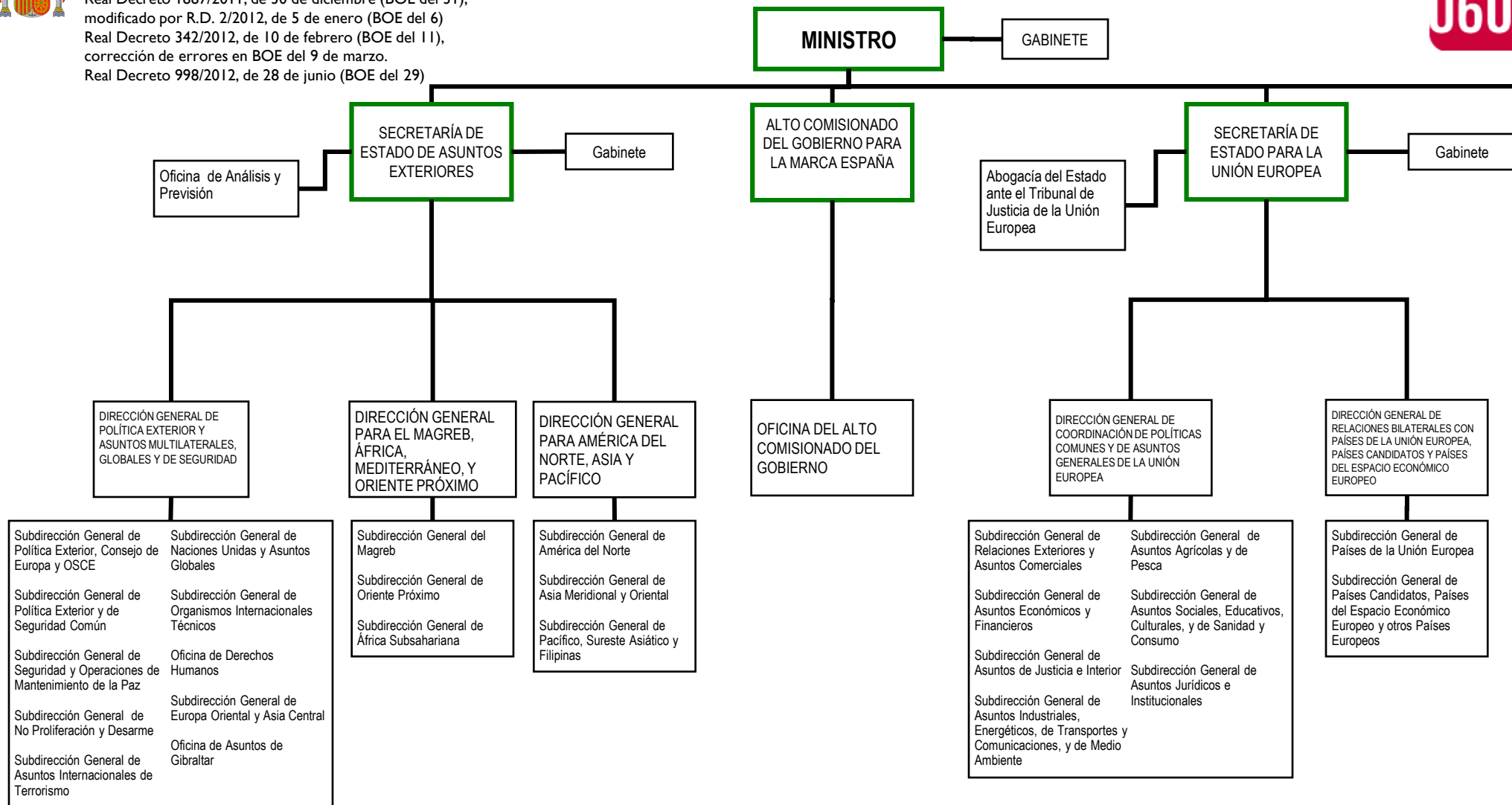

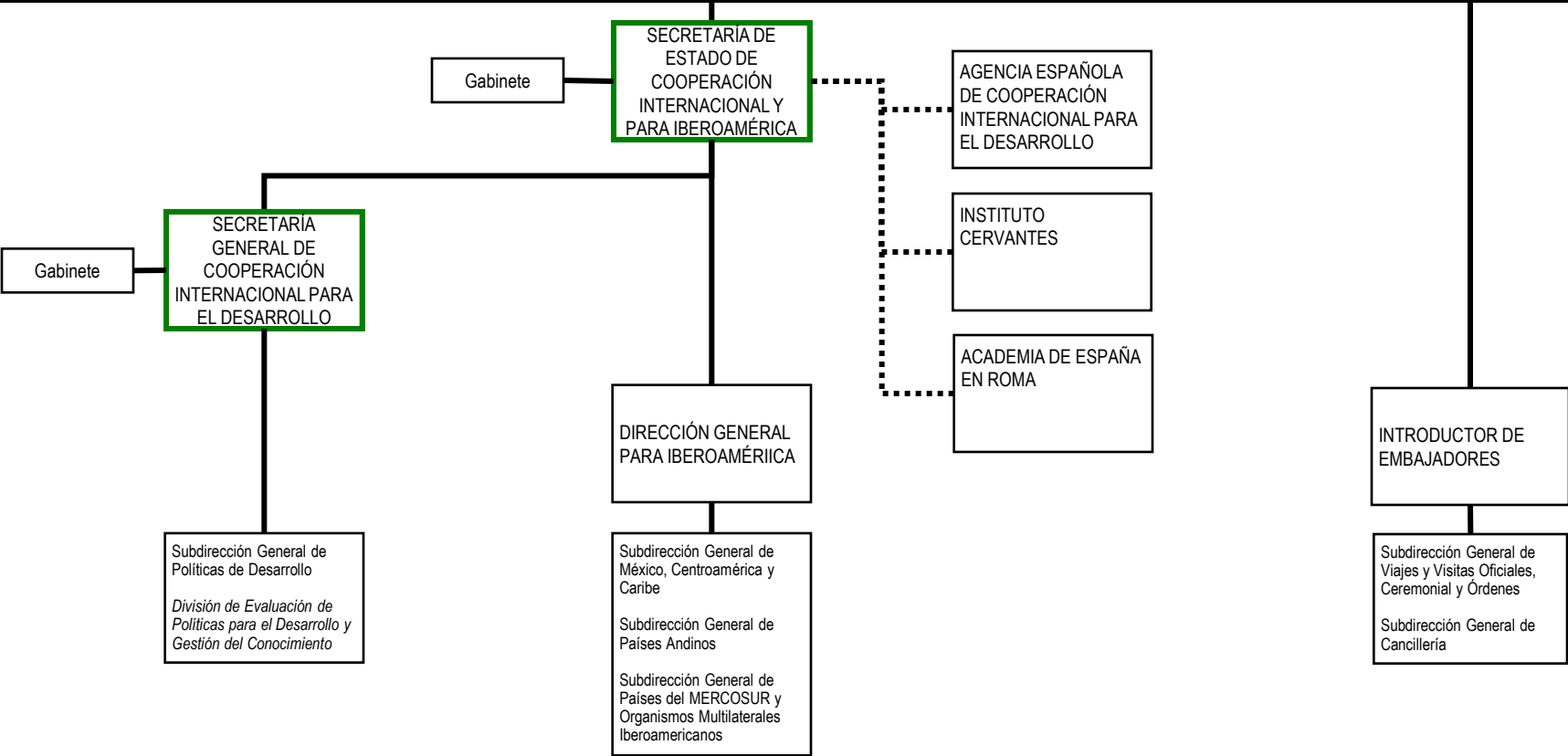

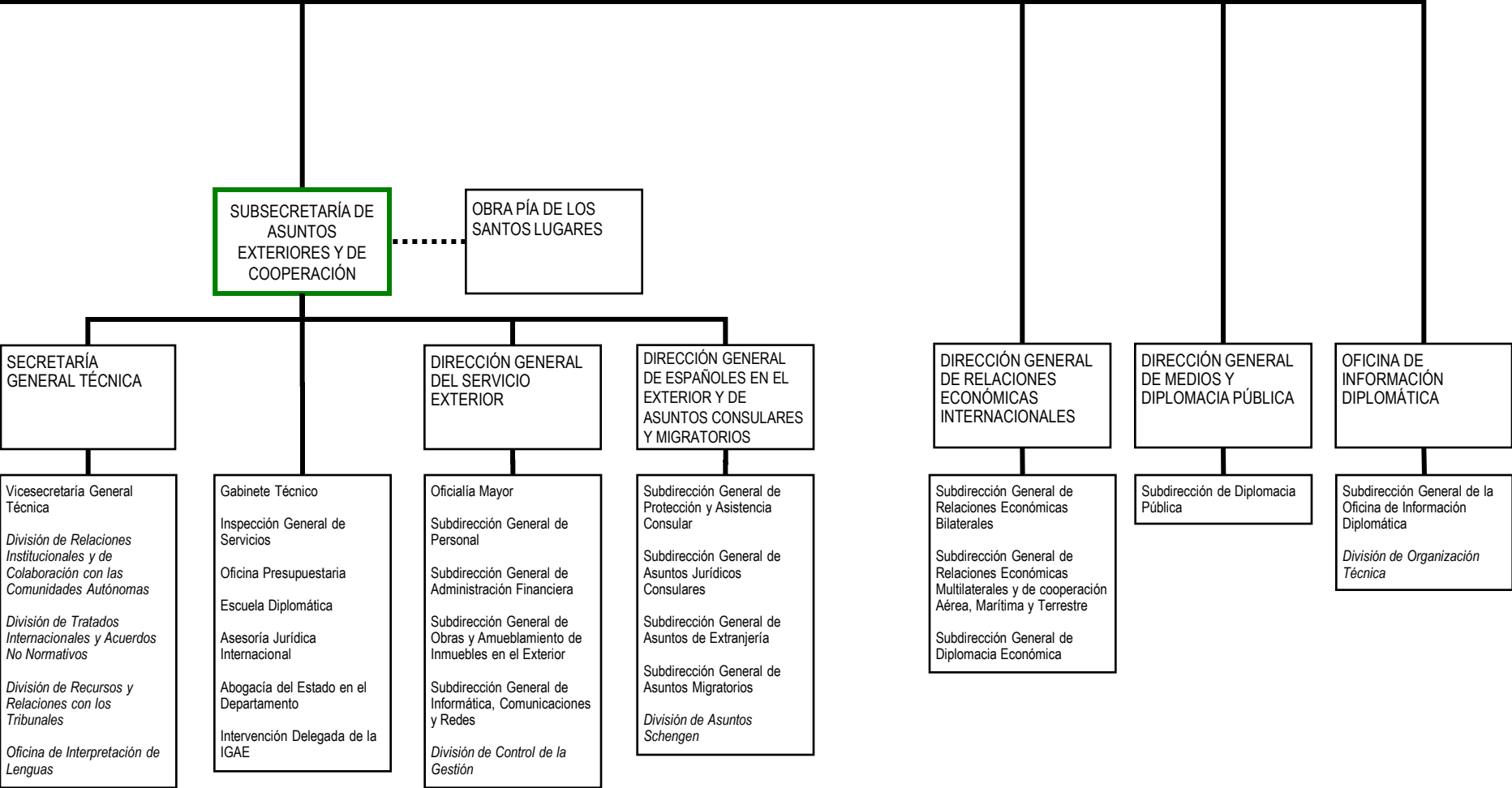

SEDE CENTRAL DEL DEPARTAMENTO	OFICINAS DE ATENCIÓN AL CIUDADANO	
<p>Plaza de la Provincia, 1 28012 Madrid Teléfono: 91 379 83 00 / 91 379 97 00 http://www.exteriores.gob.es</p>	<p>Oficina de Información C/ Salvador, 3 28012 Madrid Teléfono: 91 379 96 00 Fax: 91 366 73 95</p>	<p>Registro General C/ Salvador, 3 28012 Madrid Teléfono: 91 379 94 90</p>
ÓRGANOS COLEGIADOS Y CONSULTIVOS		
<ul style="list-style-type: none"> • Consejo Superior de Asuntos Exteriores. • Conferencia Sectorial de Cooperación Internacional para el Desarrollo. • Comité Político y de Seguridad de la Unión Europea. • Comité Permanente Hispano-Norteamericano. • Consejo de Competitividad de la Unión Europea. • Consejo de Mercado Interior de la Unión Europea. • Comité Consultivo del Mercado Interior. • Consejo de Asuntos Generales de la Unión Europea. • Consejo de contenido jurídico. • Consejos de Agricultura y de Pesca de la Unión Europea. • Comisión de Límites con Francia y Portugal. • Comité de Ayuda al Desarrollo (CAD) de la OCDE. • Comisión Ministerial de Administración Electrónica del Ministerio de Asuntos Exteriores y de Cooperación. • Consejo de Cooperación al Desarrollo. • Comisión Nacional para las conmemoraciones de la Nueva España. 		

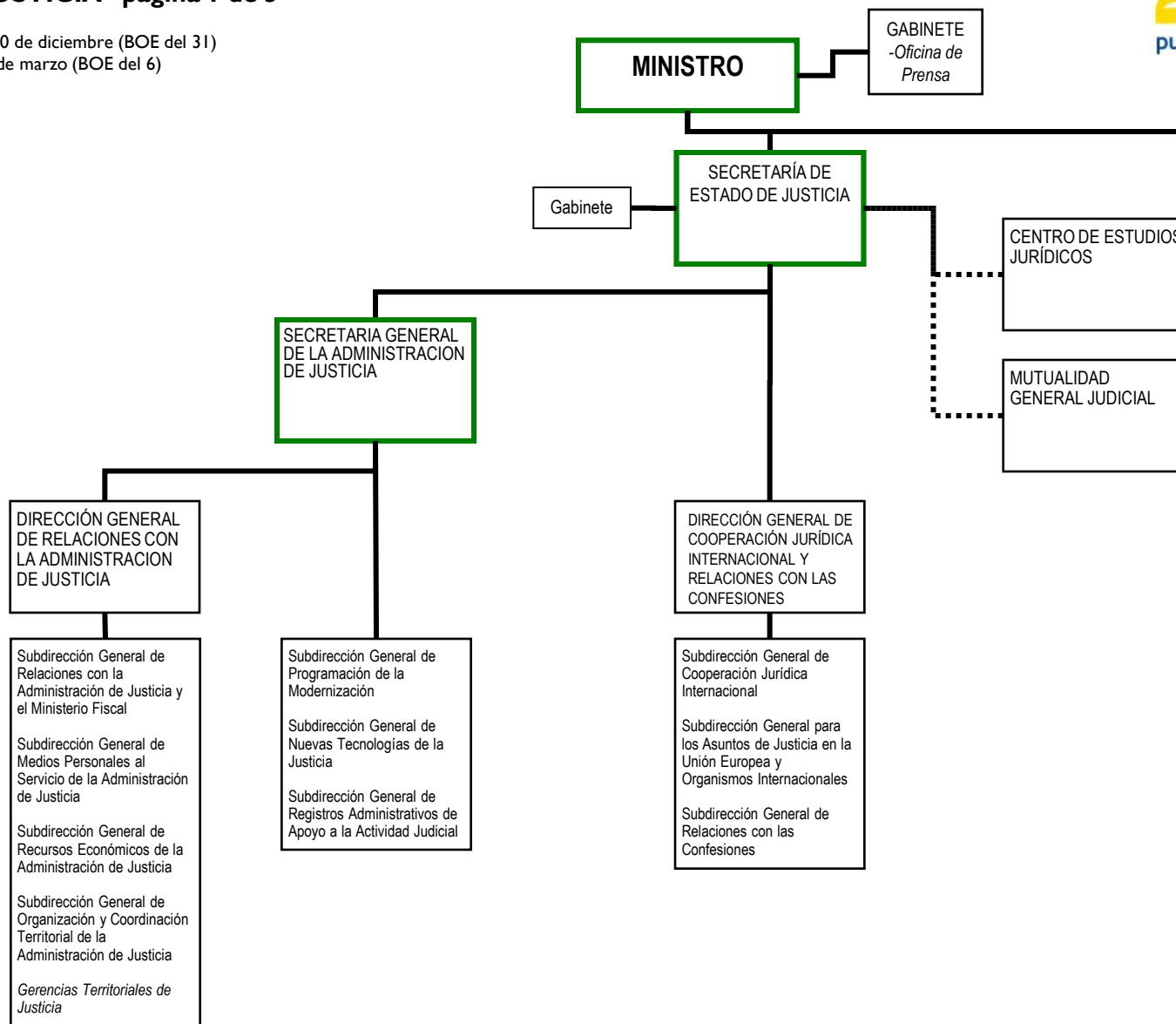

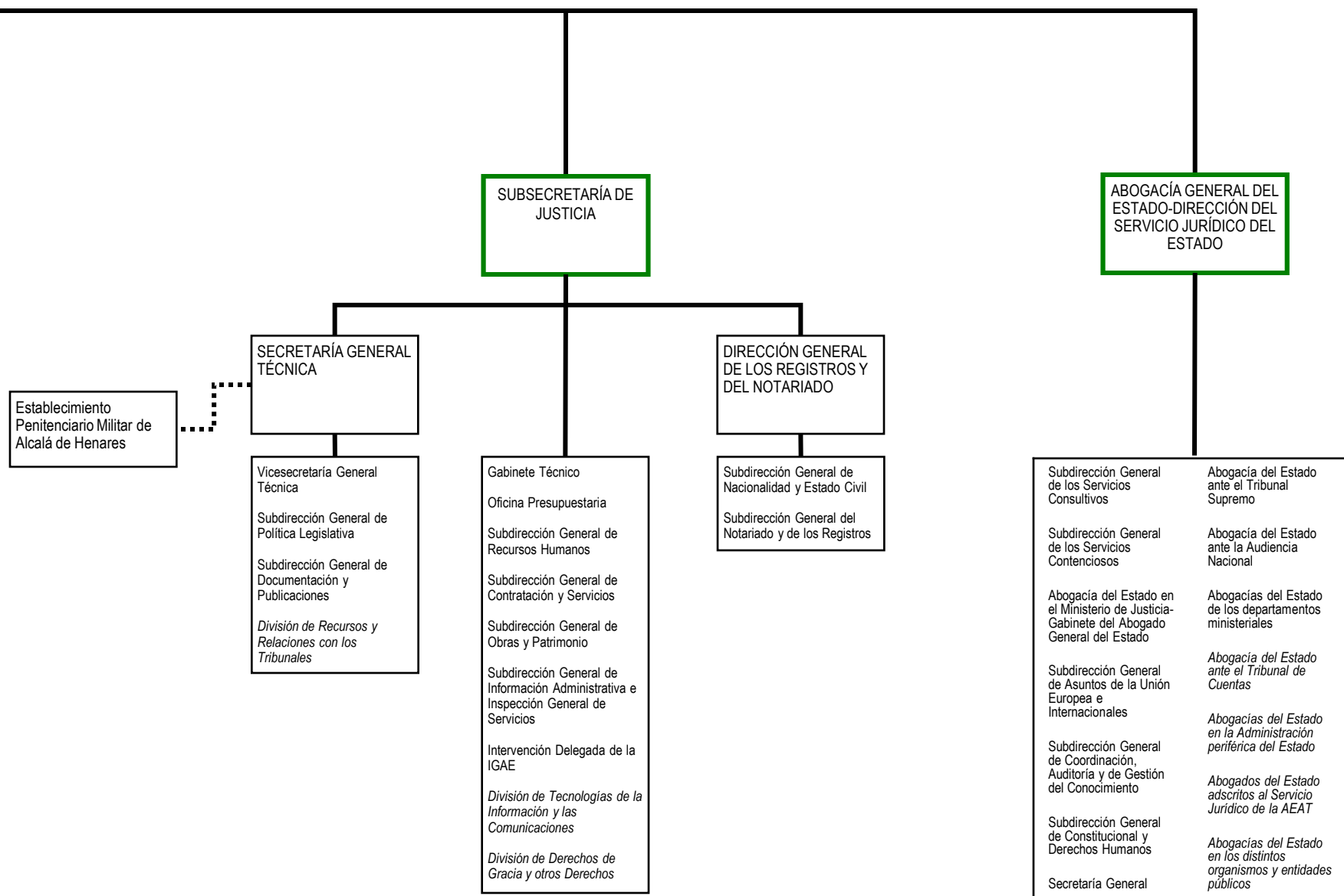



SEDE CENTRAL DEL DEPARTAMENTO	OFICINAS DE ATENCIÓN AL CIUDADANO
<p>C/ San Bernardo, 45 28015 Madrid Teléfono: 91 390 45 00</p> <p>http://www.mjusticia.gob.es</p>	<p>Oficina de Información y Registro: C/ Bolsa nº 8 28012 Madrid Teléfono: 902 007 214 y 91 837 22 95</p>
ÓRGANOS COLEGIADOS Y CONSULTIVOS	
<ul style="list-style-type: none">- Comisión General de Codificación- Consejo del organismo autónomo Centro de Estudios Jurídicos- Junta de Gobierno de la Orden de San Raimundo de Peñafort- Conferencia Sectorial de Administración de Justicia- Comisión Nacional de Estadística Judicial- Comisión de Implantación de la Oficina Judicial- Consejo del Secretariado- Comisión Ministerial de Administración Electrónica- Comisión de asistencia a las víctimas de delitos violentos y contra la libertad sexual- Comisión Permanente del Comité técnico estatal de la Administración judicial electrónica- Consejo Médico Forense	



Real Decreto 1887/2011, de 30 de diciembre (BOE del 31)
Real Decreto 454/2012, de 5 de marzo (BOE del 6)
Real Decreto 701/2013, de 20 de septiembre, de racionalización del sector público (BOE del 26)
Real Decreto 524/2014, de 20 de junio (BOE del 21), que modifica el R.D. 454/2012.

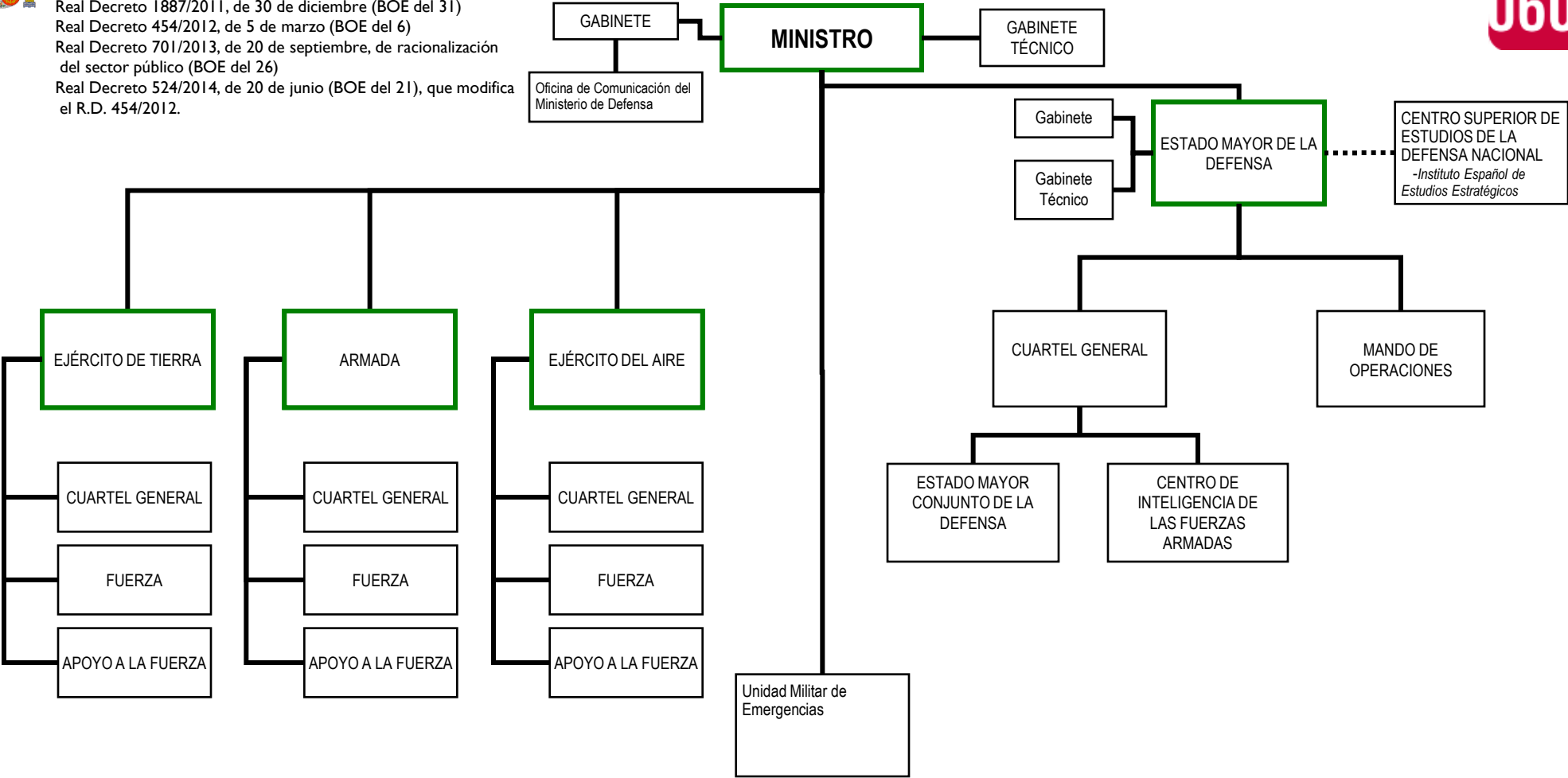

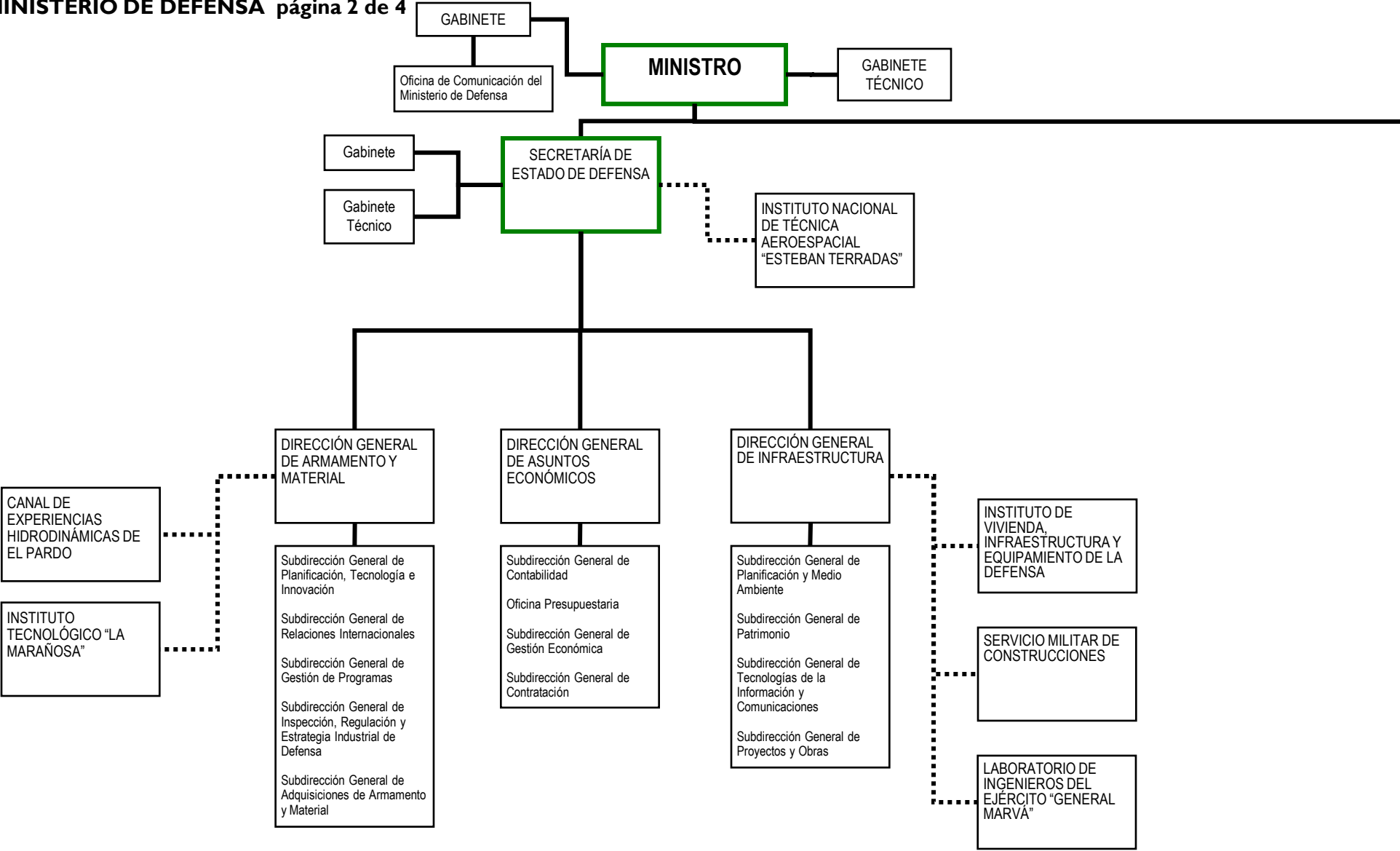

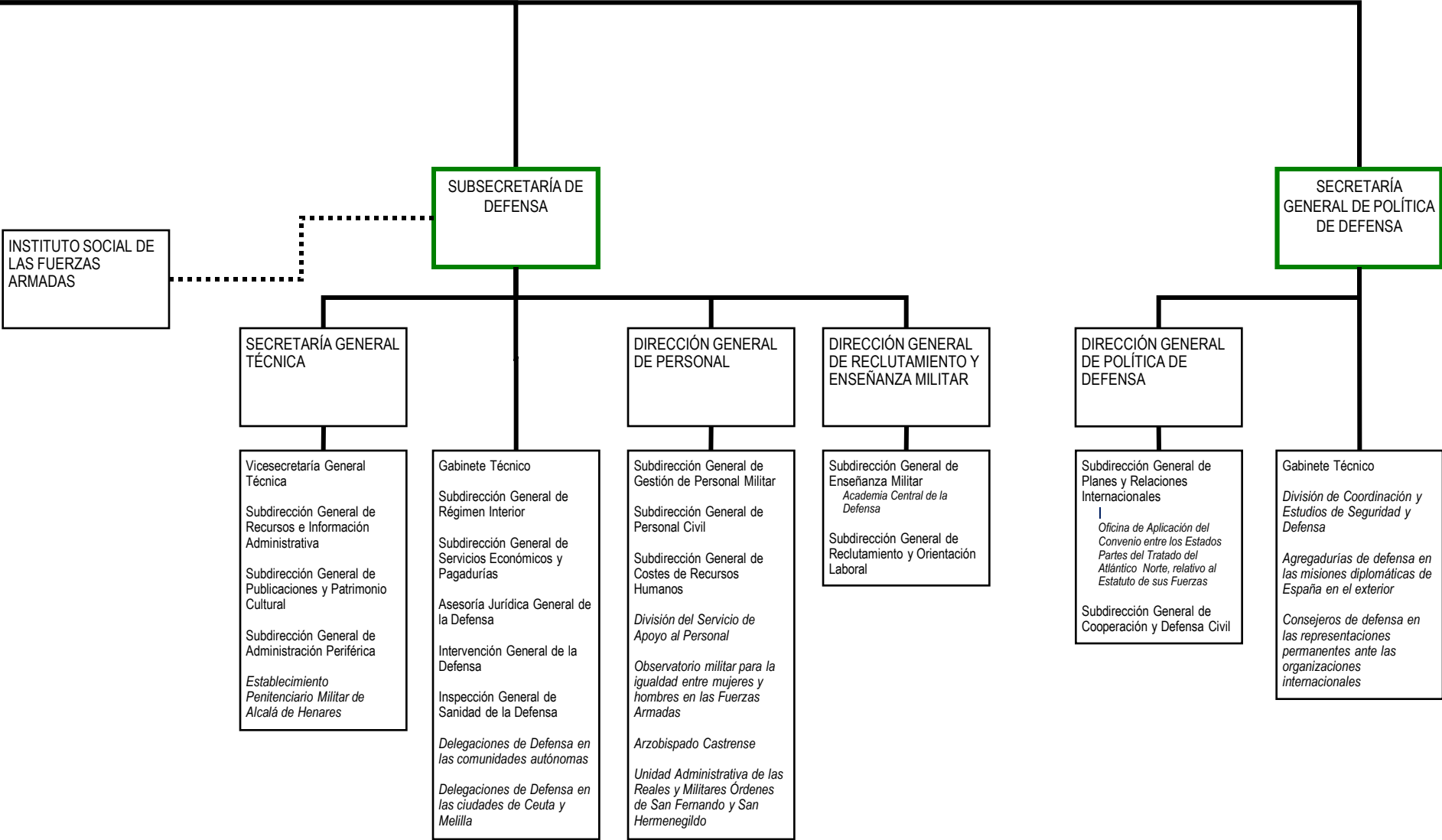

SEDE CENTRAL DEL DEPARTAMENTO	OFICINAS DE ATENCIÓN AL CIUDADANO	
<p>Paseo de la Castellana, 109 28046 Madrid Teléfono: 91 395 50 00</p> <p>http://www.defensa.gob.es</p>	<p>Oficina de Información Paseo de la Castellana, 109 28046 Madrid Teléfono: 91 395 50 50 Fax: 91 395 51 52</p> <p>Correo-e: infodefensa@mde.es</p>	<p>Registro General Pº Castellana, 109 (entrada por C/ Pedro Texeira) 28046 Madrid Teléfono: 91 395 28 40 / 20 74</p>
ÓRGANOS COLEGIADOS Y CONSULTIVOS		
<ul style="list-style-type: none"> - Consejo Superior del Ejército de Tierra - Consejo Superior de la Armada - Consejo Superior del Ejército del Aire - Juntas Superiores de los Cuerpos Comunes de las Fuerzas Armadas - Junta de Enajenación de Bienes Muebles y Productos de Defensa - Junta general de enajenaciones y liquidadora de material - Comisión Interministerial de Defensa - Consejo de Defensa Nacional - Comisión de Coordinación de la Actividad Internacional del Ministerio de Defensa - Sección española del Comité Permanente Hispano-Norteamericano - Comisión de Coordinación de la Actividad Internacional del Ministerio de Defensa - Comisión Ministerial de Administración Electrónica del Ministerio de Defensa - Juntas de Contratación del Ministerio de Defensa, del Estado Mayor de la Defensa y de los Ejércitos 		



Real Decreto 1887/2011, de 30 de diciembre (BOE del 31)
Real Decreto 256/2012, de 27 de enero (BOE del 28),
(corrección de errores en BOE del 28 de febrero de 2012)
Real Decreto 696/2013, de 20 de septiembre (BOE del 21), modificando
el R.D. 256/2012.

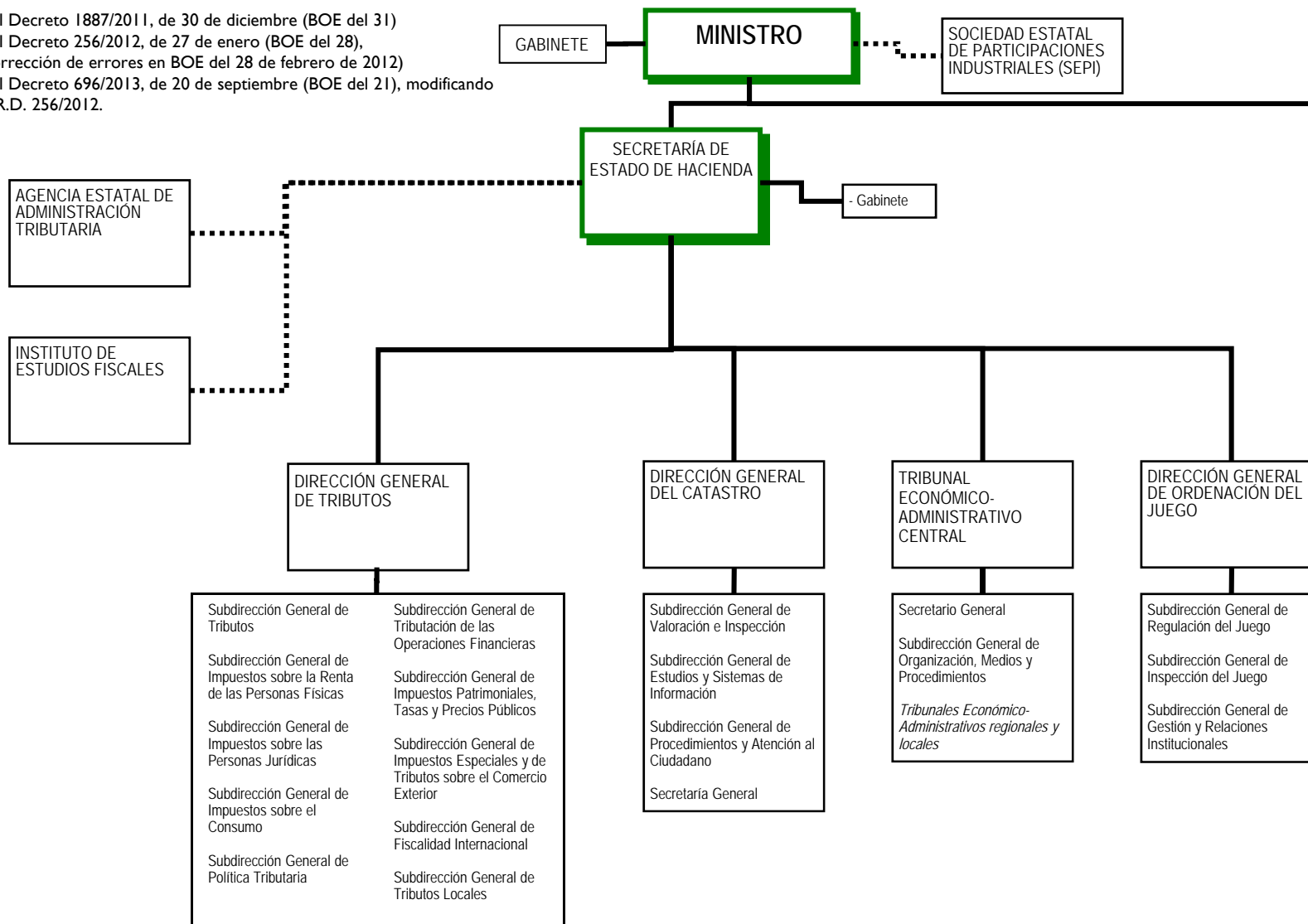

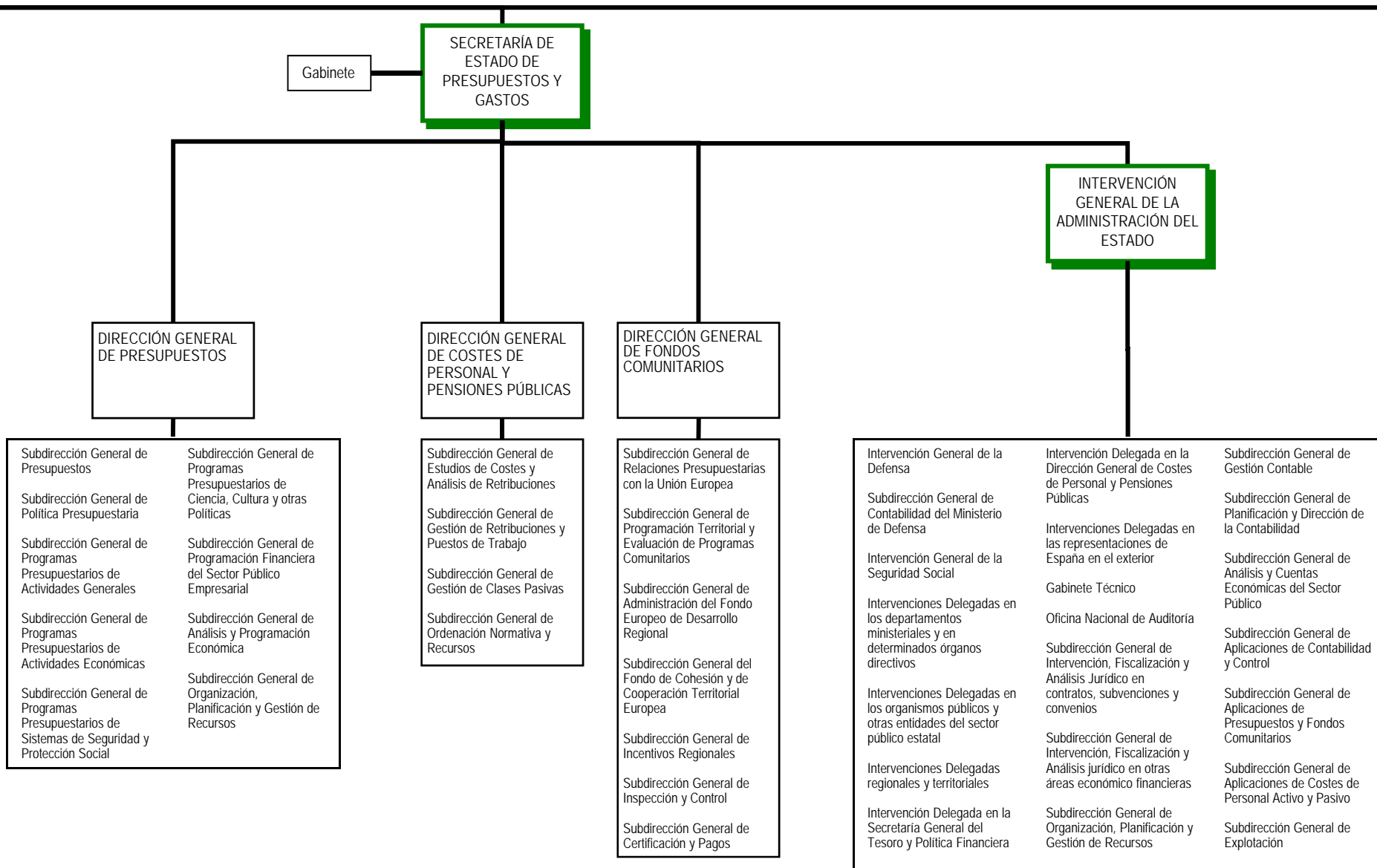

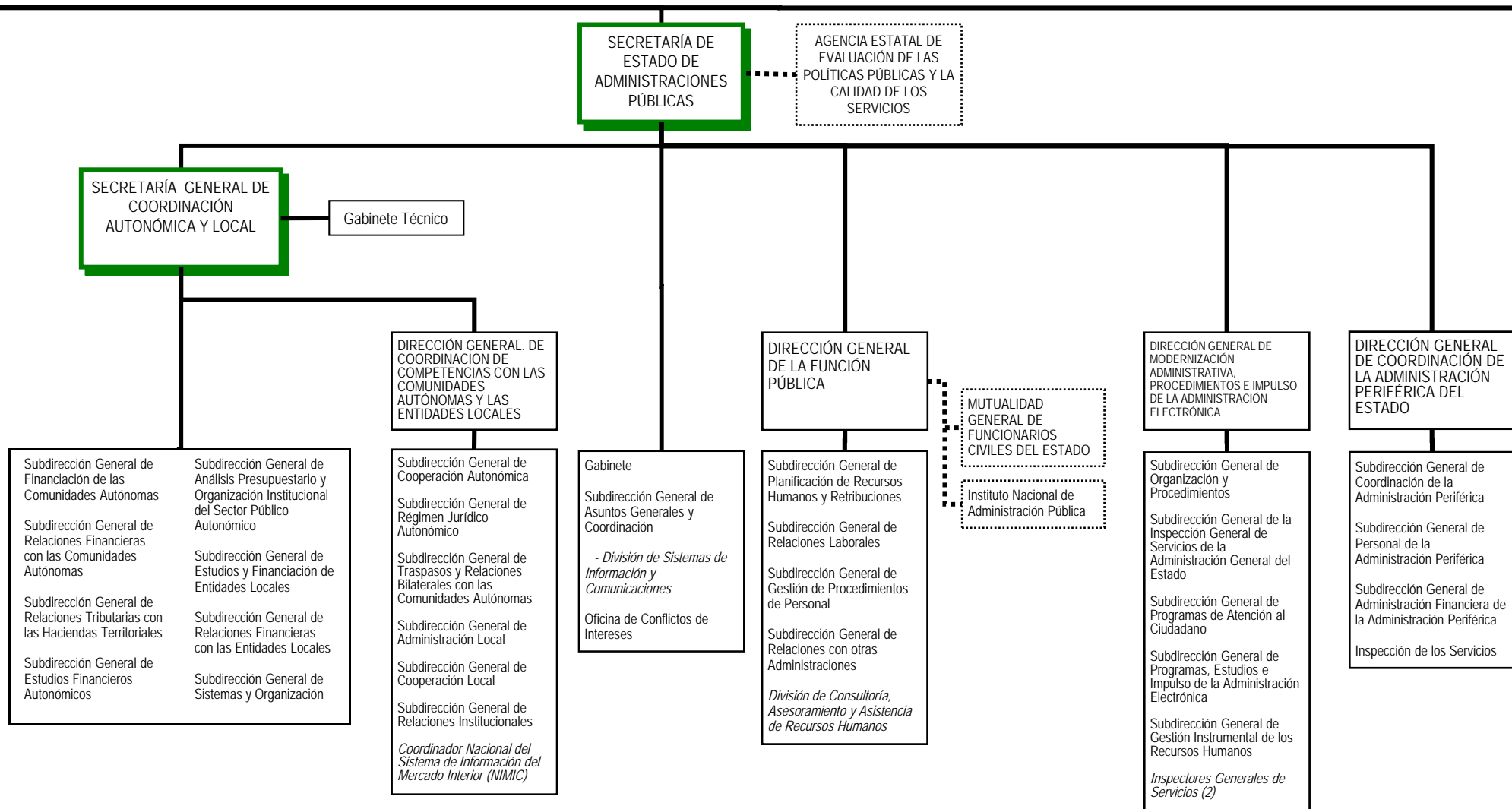

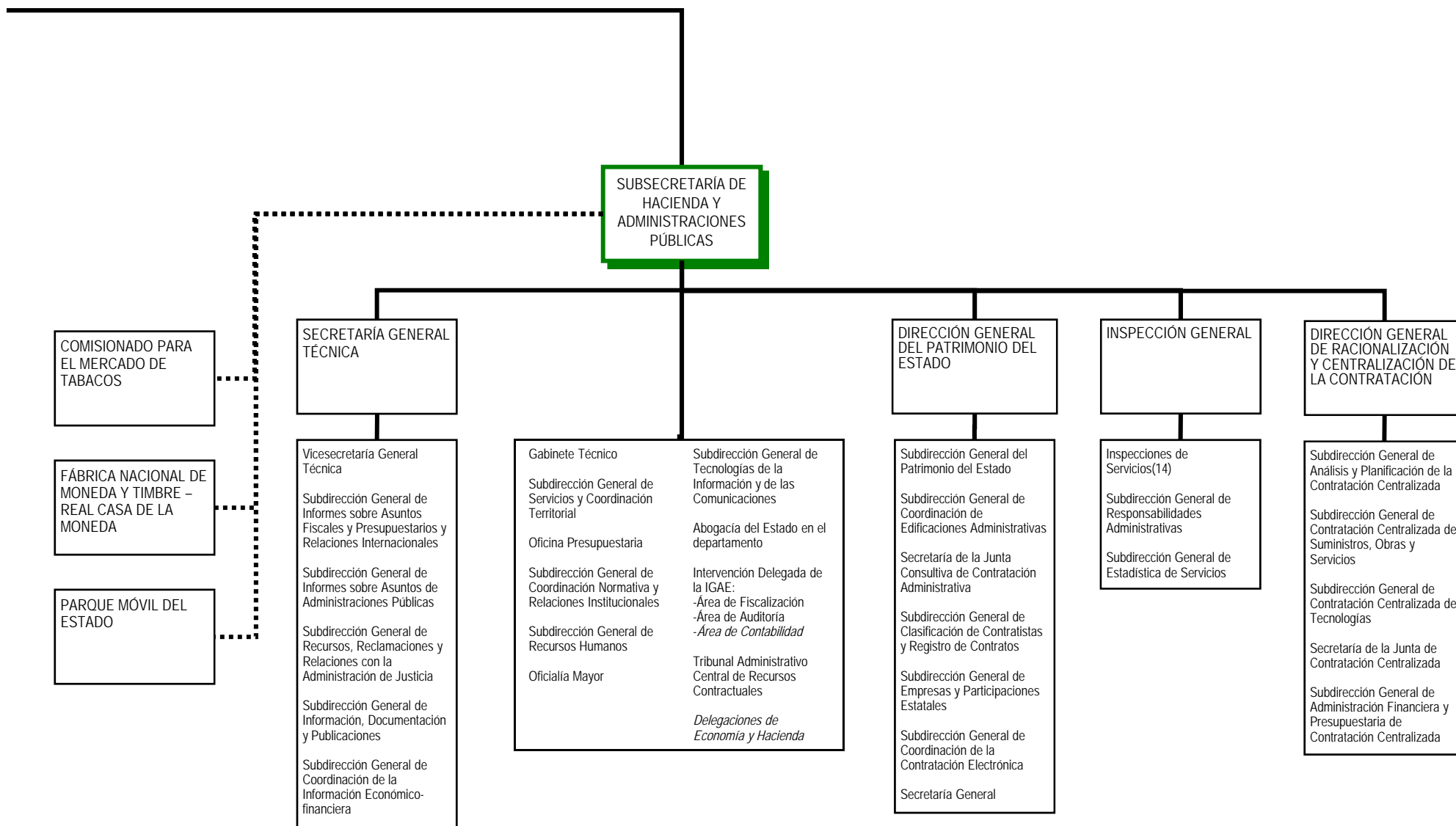

..... Línea de adscripción de Organismos Públicos



SEDE CENTRAL DEL DEPARTAMENTO	OFICINAS DE ATENCIÓN AL CIUDADANO
<p>ÁREA DE HACIENDA: C/ Alcalá, 5, 7 y 9 28014 MADRID Teléfono: 91 595 80 00 http://www.minhap.gob.es</p> <p>ÁREA DE ADMINISTRACIONES PÚBLICAS: Paseo de la Castellana, 3 28046 Madrid Teléfono: 91 273 90 00 http://www.seap.minhap.gob.es</p>	<p>Oficina de Información Área de Hacienda: C/ Alcalá, 9 planta baja 28014 Madrid Teléfono: 91 595 83 48 / 49 / 69 / 70</p> <p>Oficina de Información Área de Administraciones Públicas: C/ María de Molina, 50 28006 Madrid Teléfono: 060 http://www.060.es</p> <p>Registro General Área de Hacienda: C/ Alcalá, 9 28014 Madrid Teléfono: 91 595 84 21</p> <p>Registro General Área de Administraciones Públicas: Paseo de la Castellana, 3 28071 Madrid Teléfono: 91 273 12 96</p>
ÓRGANOS COLEGIADOS Y CONSULTIVOS	NOTAS
<ul style="list-style-type: none">- Consejo para la Defensa del Contribuyente- Junta Consultiva de Régimen Fiscal de Cooperativas- Consejo Superior de la Propiedad Inmobiliaria- Comisión Superior de Coordinación Inmobiliaria- Comisión Técnica de Cooperación Catastral- Comisión de Políticas de Gasto- Comisión de Ingresos- Comisiones de Análisis de Programas- Comisión de Coordinación Financiera de Actuaciones Inmobiliarias y Patrimoniales- Comité de Inversiones Públicas- Consejo Rector de Incentivos Regionales- Comité de Coordinación de Fondos de la Comisión Europea- Comité de Inversiones Públicas en la Ley Reguladora de los Fondos- Conferencia de Presidentes- Consejo de las Lenguas Oficiales en la Administración General del Estado- Comisión Nacional de Administración Local- Comisión Liquidadora de Organismos- Consejo de Política Fiscal y Financiera de las Comunidades Autónomas- Comité Técnico Permanente de Evaluación- Conferencias Sectoriales- Comisión de Seguimiento de Disposiciones y Actos de las Comunidades Autónomas- Comisiones Bilaterales de Cooperación- Comisiones Mixtas de Transferencias- Conferencia Sectorial para Asuntos Locales- Comisión Interadministrativa de Capitalidad- Comisión de Colaboración Estado-Comunidad Autónoma de Cataluña-Ayuntamiento de Barcelona- Conferencia para Asuntos Relacionados con las Comunidades Europeas- Consejo Superior de Administración Electrónica- Comité Sectorial de Administración Electrónica- Comisión Coordinadora de Inspecciones Generales de Servicios de los Ministerios de la AGE- Junta Consultiva de Contratación Administrativa del Estado- Comité Superior de Precios de Contratos del Estado- Comisión Ministerial de Administración Electrónica del Mº de Hacienda y Administraciones Públicas- Junta de Contratación Centralizada	<p>* La Delegación Especial del Ministerio de Hacienda y Administraciones Públicas en RENFE-Operadora, depende orgánica y funcionalmente del Secretario de Estado de Presupuestos y Gastos.</p>



MINISTERIO DEL INTERIOR página 1 de 3

Real Decreto 1887/2011, de 30 de diciembre (BOE del 31)

Real Decreto 400/2012, de 17 de febrero (BOE del 18),
(corrección de errores en BOE del 12 de abril).

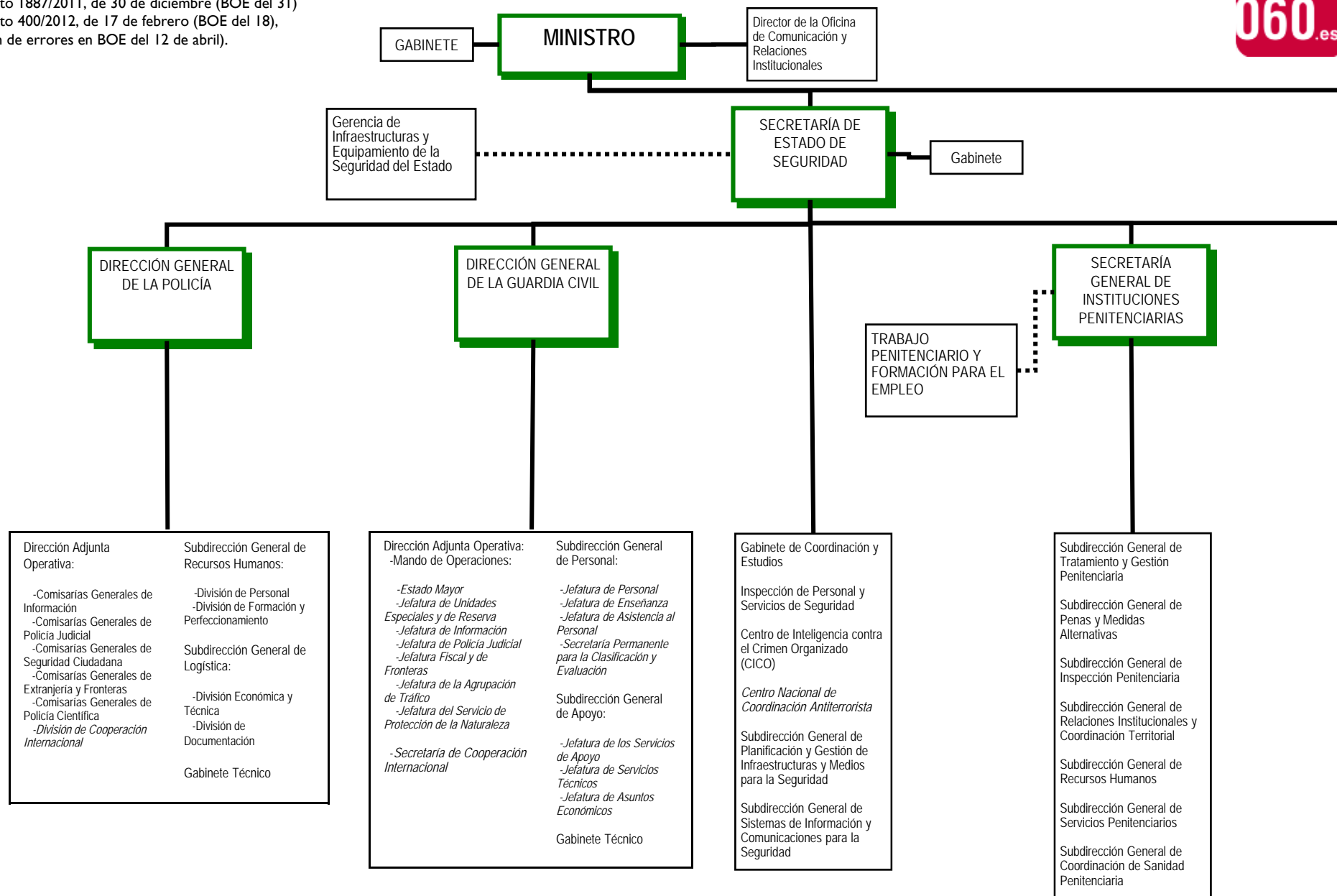

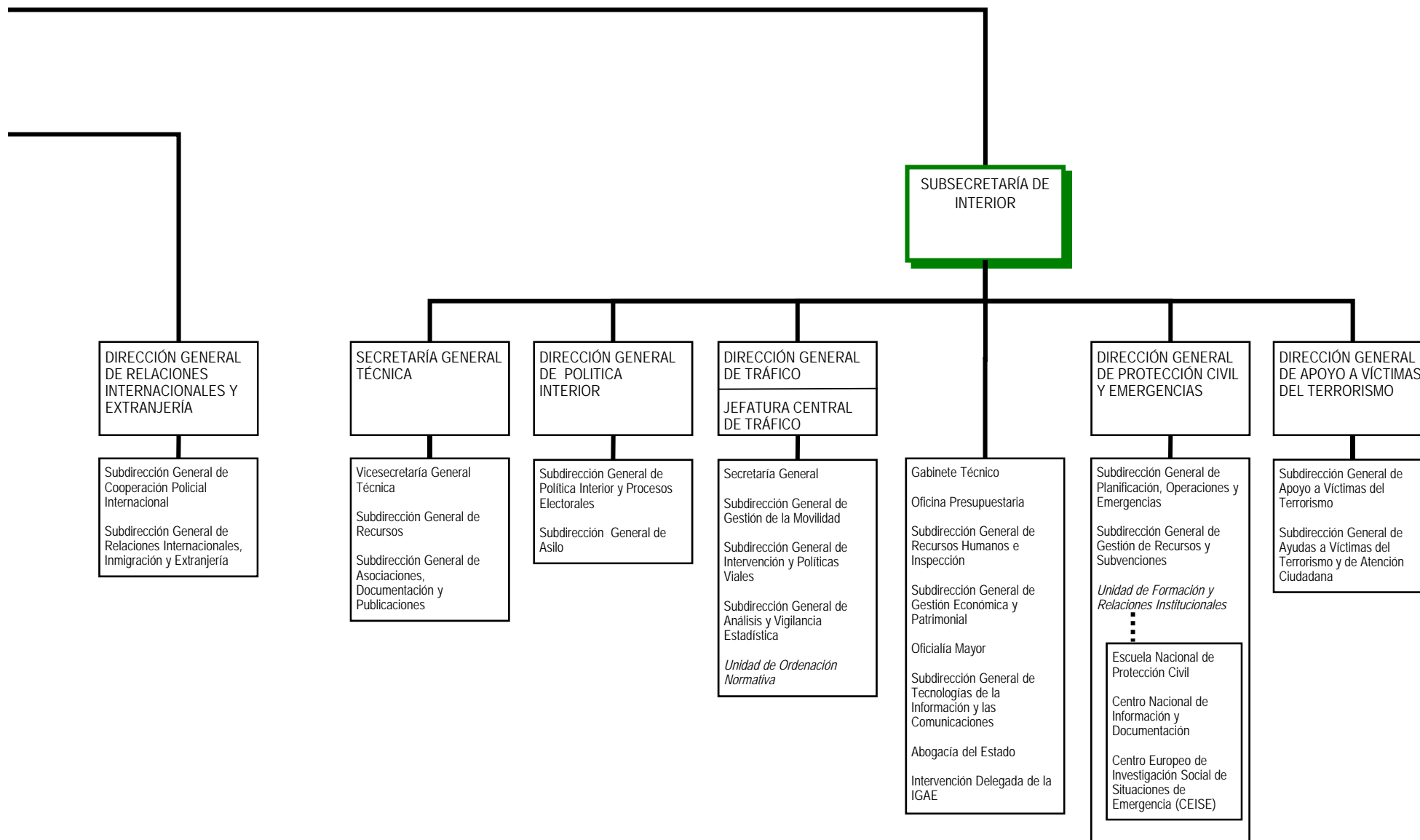



SEDE CENTRAL DEL DEPARTAMENTO		OFICINAS DE ATENCIÓN AL CIUDADANO	
<p>Paseo de la Castellana, 5 28046 Madrid Teléfono: 91 537 10 00 http://www.interior.gob.es/</p>		<p>Oficina de Atención al Ciudadano y de Asistencia a las Víctimas del Terrorismo: C Amador de los Ríos, 8 28010 Madrid Teléfono de información de resultados de procesos selectivos: 902 150 002 Teléfono de información general: 060</p>	<p>Registro General C/ Amador de los Ríos, 7 28010 Madrid Teléfono: 91 537 12 38 / 98 Fax: 91 537 17 67</p>
ÓRGANOS COLEGIADOS Y CONSULTIVOS			
<ul style="list-style-type: none">- Comisión Ejecutiva de Coordinación- Junta de Gobierno- Consejo Asesor- Consejo Superior de la Guardia Civil- Consejo de la Guardia Civil- Comisión Interministerial de Asilo y Refugio- Consejo Superior de Seguridad Vial- Comisión Nacional de Protección Civil- Comisión Interministerial Permanente de Armas y Explosivos- Centro de Coordinación Operativa, Red de Alerta a la Radiactividad, redes propias de comunicación para emergencias y otras infraestructuras destinadas a facilitar la gestión operativa en emergencias- Comisión Ministerial de Administración Electrónica del Ministerio del Interior- Comisión Calificadora de Documentos Administrativos del Ministerio del Interior			



MINISTRO

GABINETE

**SECRETARÍA DE ESTADO
DE INFRAESTRUCTURAS,
TRANSPORTE Y VIVIENDA**

Gabinete

**SECRETARÍA GENERAL
DE INFRAESTRUCTURAS**

FERROCARRILES DE
VÍA ESTRECHA (FEVE)

**DIRECCIÓN GENERAL
DE CARRETERAS**

**DIRECCIÓN GENERAL
DE FERROCARRILES**

Unidad de Emergencias y
Coordinación y Gestión de
Crisis

Subdirección General de
Planificación de
Infraestructuras y Transporte

Subdirección General de
Relaciones Internacionales

Subdirección General de
Explotación y Gestión de
Red

Subdirección General de
Estudios y Proyectos

Subdirección General de
Conservación

Subdirección General de
Construcción

Subdirección General de
Coordinación y Gestión
Administrativa

Gabinete Técnico

*División de Estudios e
Integración Medioambiental
del Transporte*

Subdirección General de
Planificación y Proyectos

Subdirección General de
Construcción

Subdirección General de
Coordinación Ferroviaria

Entidad Pública
Empresarial
ADIF-Alta Velocidad

RENFE-Operadora

AEROPUERTOS
ESPAÑOLES Y
NAVEGACIÓN AÉREA
(AENA)

PUERTOS DEL ESTADO

AUTORIDADES
PORTUARIAS

ENTIDAD PÚBLICA
EMPRESARIAL DE
SUELO (SEPES)

CENTRO DE ESTUDIOS
Y EXPERIMENTACIÓN
DE OBRAS PÚBLICAS
(CEDEX)

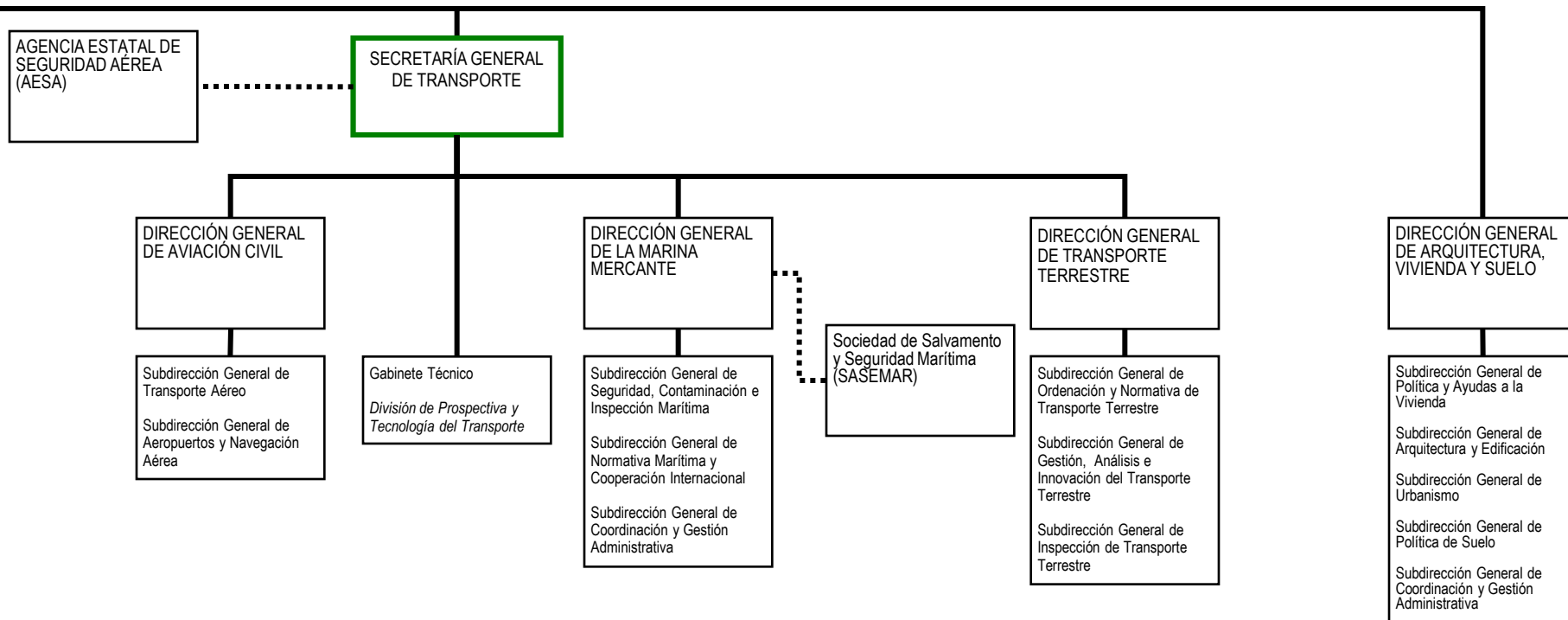

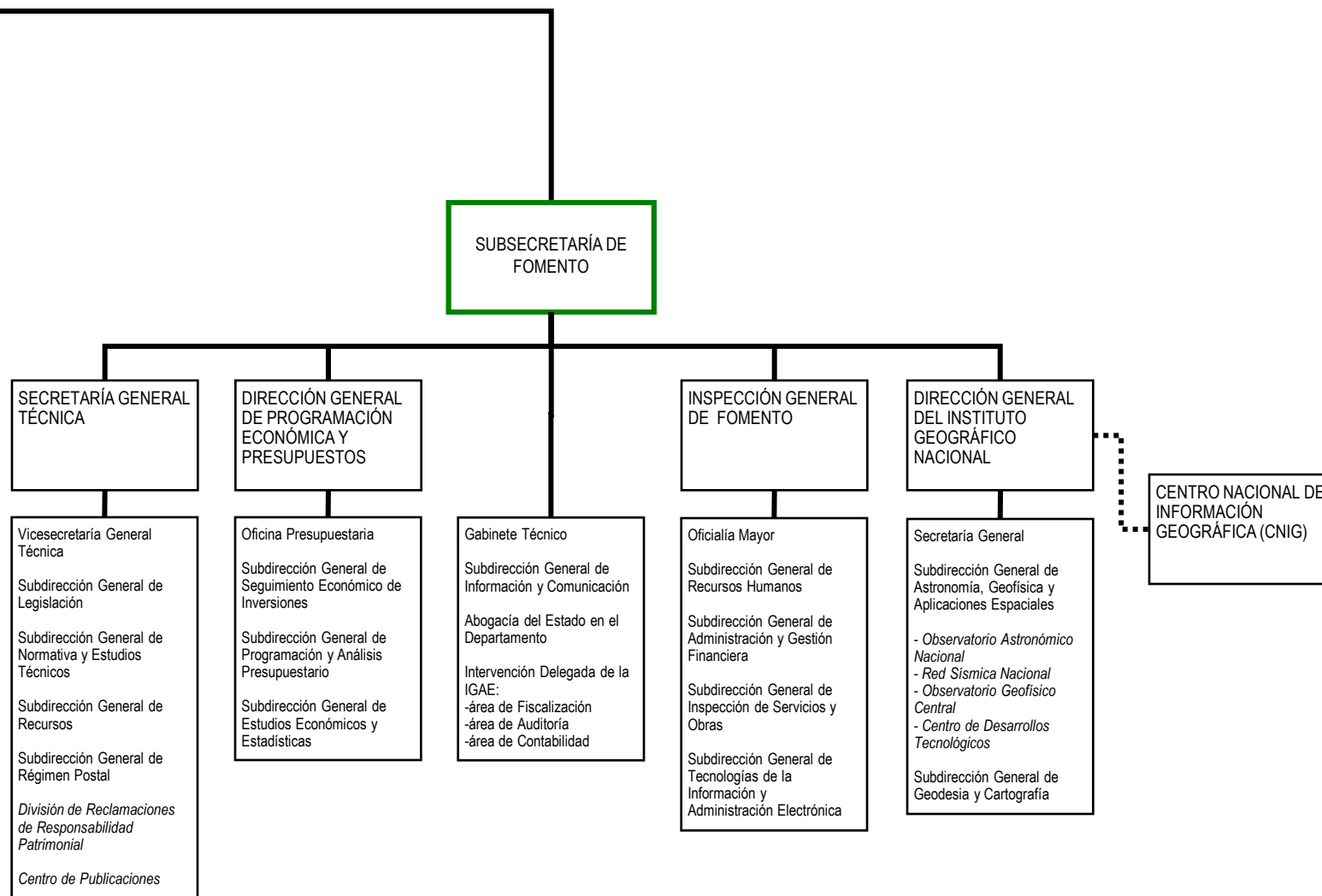



SEDE CENTRAL DEL DEPARTAMENTO	OFICINAS DE ATENCIÓN AL CIUDADANO		
<p>Paseo de la Castellana, 67 28046 Madrid Teléfono: 91 597 70 00</p> <p>http://www.fomento.gob.es</p>	<table><tr><td>Oficina de Información Paseo de la Castellana, 67 28046 Madrid Teléfono: 91 597 87 87 Fax: 91 597 85 73 Correo-e: atencionciudadano@fomento.es</td><td>Registro General Paseo de la Castellana, 67 28046 Madrid Teléfono: 91 597 76 59 / 58</td></tr></table>	Oficina de Información Paseo de la Castellana, 67 28046 Madrid Teléfono: 91 597 87 87 Fax: 91 597 85 73 Correo-e: atencionciudadano@fomento.es	Registro General Paseo de la Castellana, 67 28046 Madrid Teléfono: 91 597 76 59 / 58
Oficina de Información Paseo de la Castellana, 67 28046 Madrid Teléfono: 91 597 87 87 Fax: 91 597 85 73 Correo-e: atencionciudadano@fomento.es	Registro General Paseo de la Castellana, 67 28046 Madrid Teléfono: 91 597 76 59 / 58		
ÓRGANOS COLEGIADOS Y CONSULTIVOS	NOTAS		
<ul style="list-style-type: none">- Comisión para la coordinación del transporte de mercancías peligrosas- Comisión para la coordinación del transporte de mercancías perecederas- Comisión Nacional de Salvamento Marítimo- Comisión Interministerial entre Defensa y Fomento- Conferencia Sectorial de Vivienda- Comisión de coordinación financiera de actuaciones inmobiliarias y patrimoniales- Comisión Nacional del Sector Postal- Comité de Regulación Ferroviaria- Consejo de Obras Públicas- Comisión de investigación de accidentes e incidentes de aviación civil- Comisión de investigación de accidentes ferroviarios- Comisión permanente de investigación de accidentes e incidentes marítimos- Consejo Superior Geográfico- Comisión Española de Geodesia y Geofísica- Comisión Permanente del Hormigón- Comisión Permanente del Cemento- Comisión Permanente de Estructuras de Acero- Comisión Ministerial de Administración Electrónica del Ministerio de Fomento- Comisión Nacional de Astronomía- Comisión Permanente de Normas Sismorresistentes- Comisión Filatélica del Estado- Consejo Nacional de Transportes Terrestres- Consejo Superior Postal- Comisión de Estudio y Análisis de Notificaciones de Incidentes de Tránsito Aéreo (CEANITA)- Junta de Contratación del Ministerio de Fomento- Junta Administradora de Vehículos y Maquinaria del Ministerio de Fomento- Comités de Coordinación Aeroportuaria	<p>* El Secretario General de Infraestructuras es el Delegado del Gobierno en las sociedades concesionarias de autopistas nacionales de peaje. Depende directamente del Delegado del Gobierno la Subdelegación del Gobierno en las Sociedades Concesionarias de Autopistas Nacionales de Peaje.</p> <p>** A través de la Secretaría General de Infraestructuras, el Ministerio ejerce la tutela de la sociedad estatal de Infraestructuras del Transporte Terrestre, S.A. (SEITTSA), en los términos previstos en la ley 33/2003, de 3 de noviembre, del Patrimonio de las Administraciones Públicas.</p>		

Real Decreto 1887/2011, de 30 de diciembre (BOE del 31)
Real Decreto 257/2012, de 27 de enero (BOE del 28),
modificado por R.D. 87/2013, de 8 de febrero (BOE del 9)

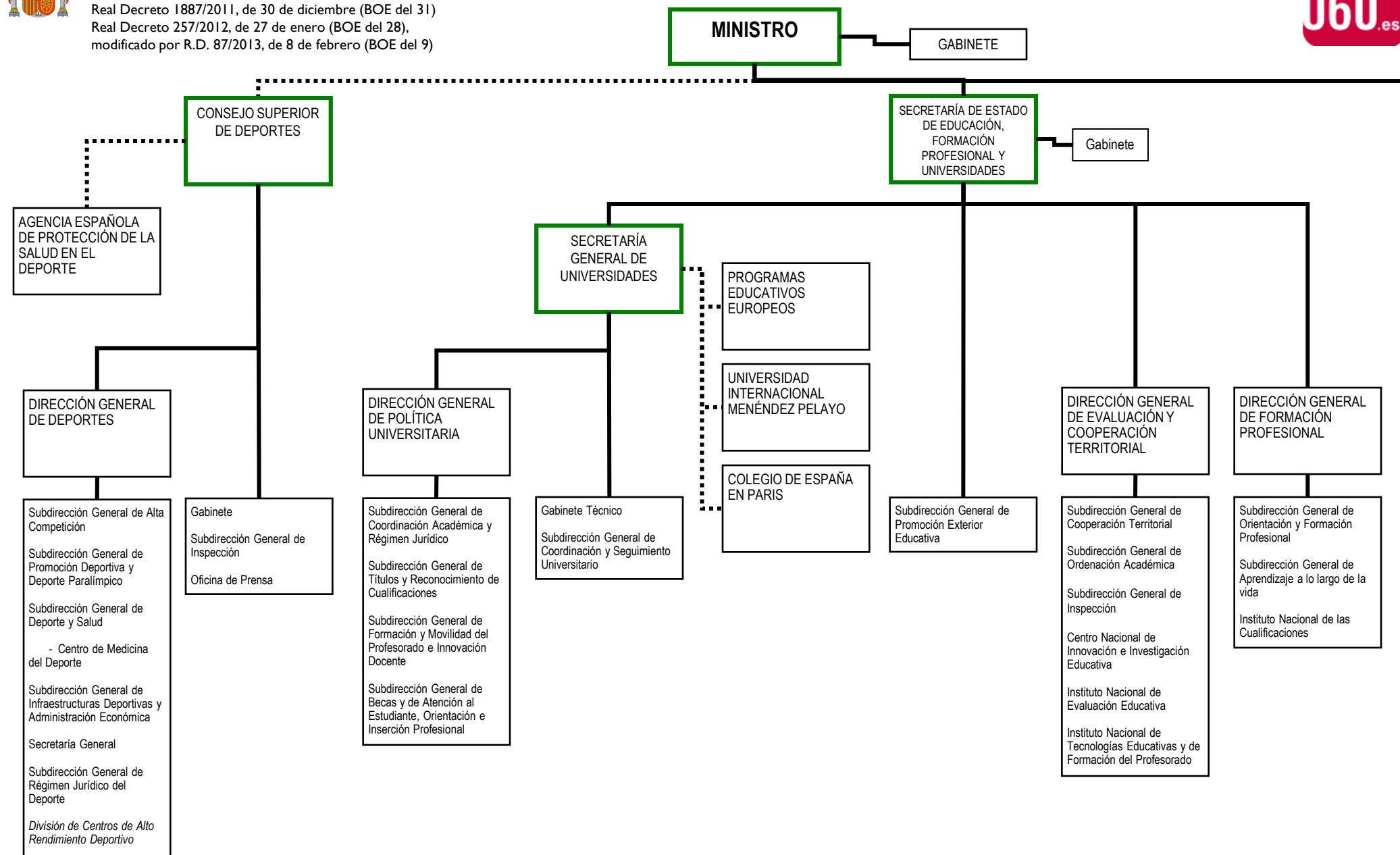

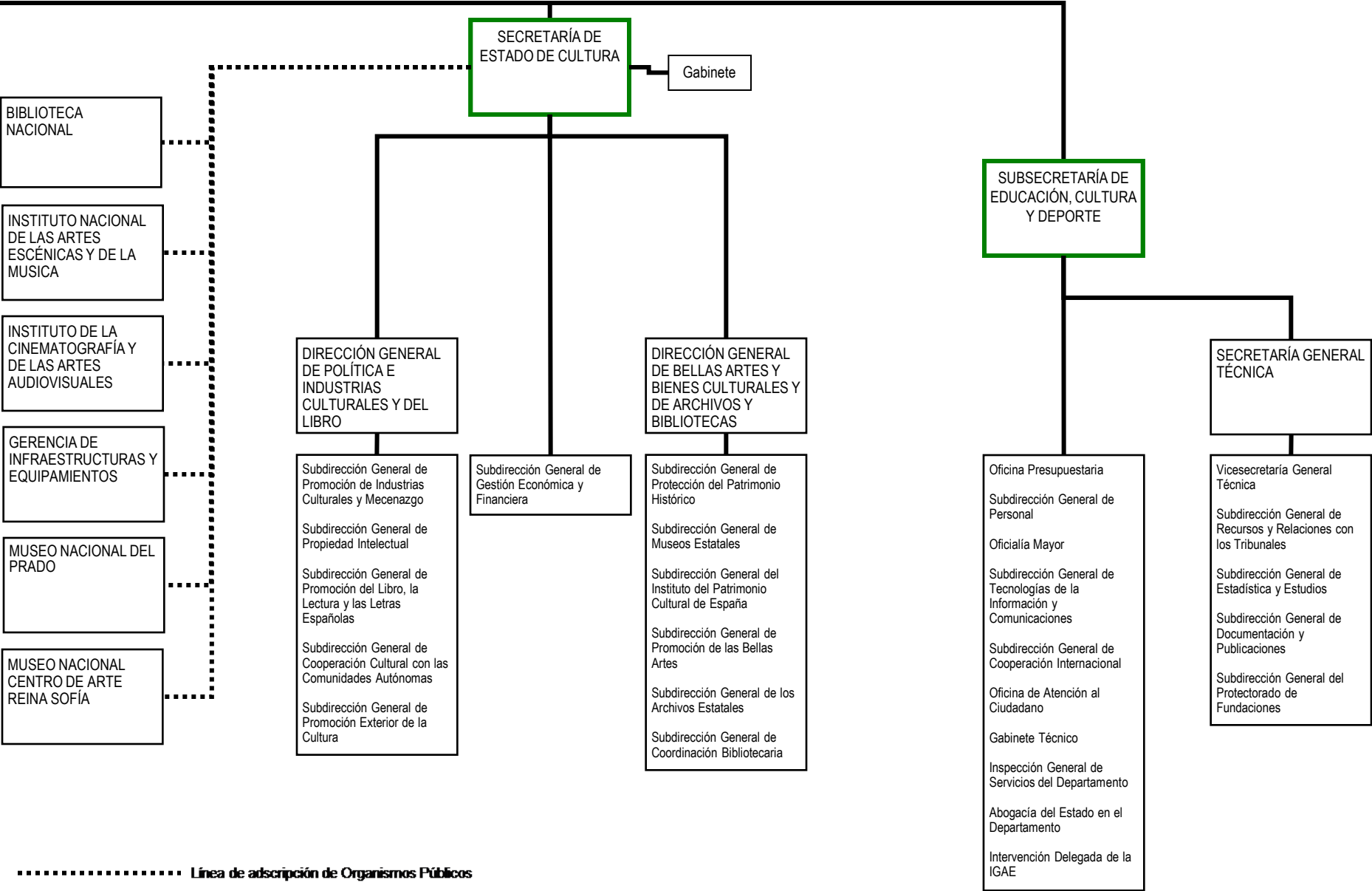

SEDE CENTRAL DEL DEPARTAMENTO	OFICINAS DE ATENCIÓN AL CIUDADANO
<p>C/ Alcalá, 36 28071 Madrid Teléfono: 91 701 80 00</p> <p>http://www.mecd.gob.es</p>	<p>Oficina de Información: C/ Alcalá, 36 28071 Madrid Teléfono: 902 21 85 00</p> <p>Registro General: C/ Los Madrazo, 17 28071 Madrid Teléfono: 91 701 80 00</p>
ÓRGANOS COLEGIADOS Y CONSULTIVOS	NOTAS
<ul style="list-style-type: none"> -Comisión de Propiedad Intelectual -Consejo Escolar del Estado -Consejo de Universidades -Consejo de Estudiantes Universitario del Estado -Conferencia General de Política Universitaria -Observatorio Universitario de Becas, Ayudas al Estudio y Rendimiento Académico -Comisión Nacional Evaluadora de la Actividad Investigadora -Agencia Nacional de Evaluación de la Calidad y Acreditación -Conferencia Sectorial de Educación -Comisión Consultiva Nacional de Asuntos Taurinos -Junta de Calificación, Valoración y Exportación de Bienes del Patrimonio Histórico Español -Comisión de Seguimiento de Disposiciones y Actos de las Comunidades Autónomas -Comisión de Control y Seguimiento de la Salud y del Dopaje -Comisión Ministerial de Administración Electrónica del Ministerio de Educación, Cultura y Deporte -Comisión Nacional para la conmemoración del V Centenario del Nacimiento de Santa Teresa de Jesús (la duración del programa de apoyo abarcará hasta el 31 de diciembre de 2015). -Tribunal Administrativo del Deporte -Expo Milán 2015 (el programa de apoyo a la celebración del acontecimiento se disolverá con anterioridad al 31 de diciembre de 2016) -Comisión Mixta de Coordinación (entre los Ministerios de Educación, Cultura y Deporte y de Sanidad, Servicios Sociales e Igualdad, para programa "Erasmus +") 	<p>* El Instituto de España y las Reales Academias y Academias de ámbito nacional se relacionan administrativamente con el Ministerio de Educación, Cultura y Deporte.</p> <p>** A la Secretaría de Estado de Educación, Formación Profesional y Universidades le corresponde el desarrollo y gestión de las funciones encomendadas a la Autoridad Nacional del Programa de Aprendizaje Permanente de la Comisión Europea.</p> <p>*** La Universidad Nacional de Educación a Distancia se relaciona administrativamente con el Ministerio de Educación, Cultura y Deporte a través de la Secretaría General de Universidades.</p> <p>**** La Fundación reconocida de utilidad pública Colegio de España-Ciudad Internacional Universitaria de París se relaciona administrativamente con el Ministerio de Educación, Cultura y Deporte a través de la Secretaría General de Universidades.</p>

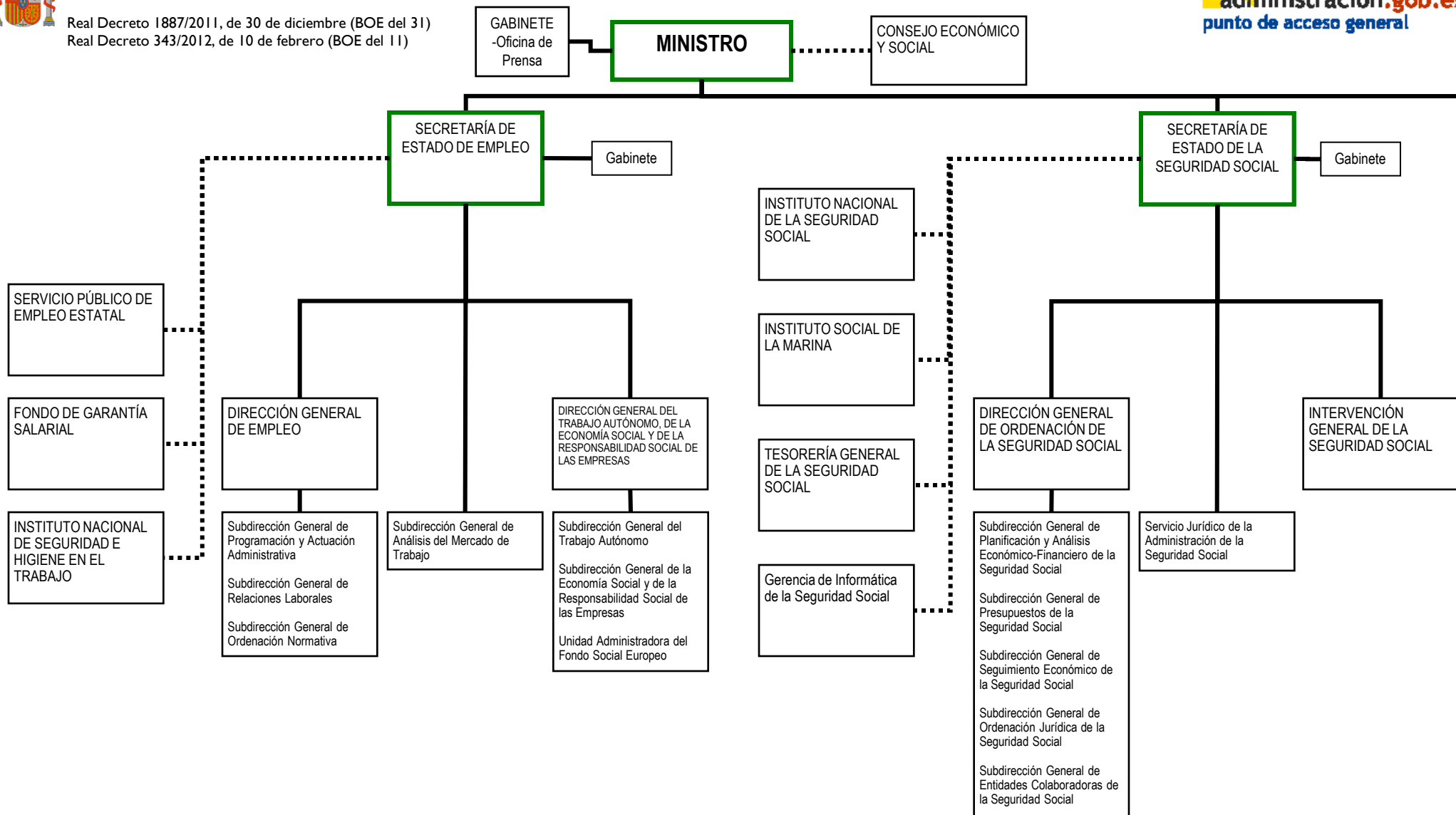

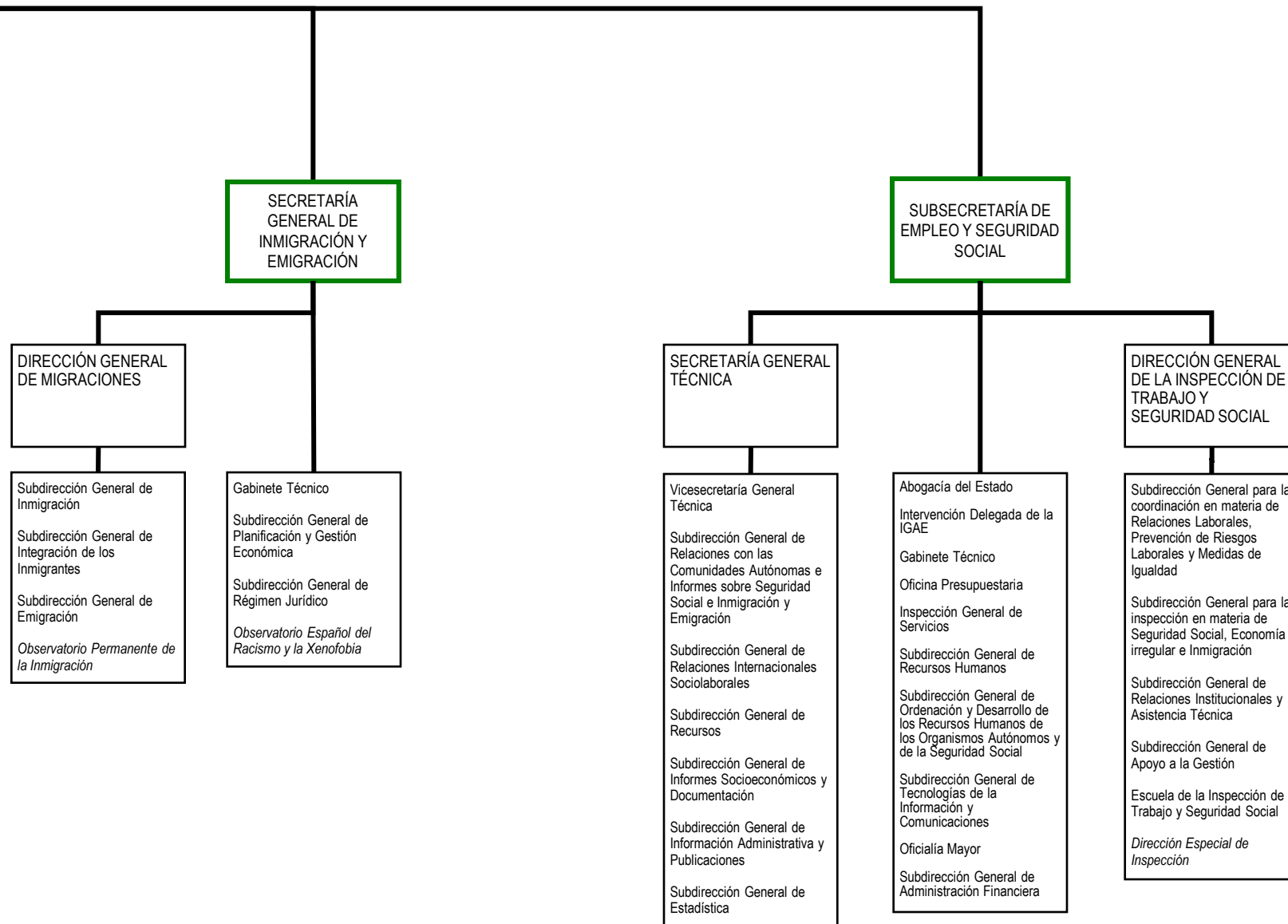

SEDE CENTRAL DEL DEPARTAMENTO		OFICINAS DE ATENCIÓN AL CIUDADANO	
Agustín de Bethencourt, 4 28003 Madrid Teléfono: 91 363 00 00 http://www.empleo.gob.es/		Oficina de Información Agustín de Bethencourt, 11 28003 Madrid Teléfono: 91 363 23 30 Fax: 91 363 23 73	Registro General Agustín de Bethencourt, 4 28003 Madrid Teléfono: 91 363 08 89
ÓRGANOS COLEGIADOS Y CONSULTIVOS			
<ul style="list-style-type: none">-Consejo General del Sistema Nacional de Empleo-Consejo Estatal de Responsabilidad Social de las Empresas-Consejo General de Formación Profesional-Consejo de la representatividad de las asociaciones profesionales de trabajadores autónomos-Comisión Nacional de Seguridad y Salud en el Trabajo-Consejo de Fomento de la Economía Social-Consejo del Trabajo Autónomo-Comisión Consultiva Nacional de Convenios Colectivos-Comisión Interministerial de Extranjería-Comisión Laboral Tripartita de Inmigración-Foro para la Integración Social de los Inmigrantes-Consejo General de la Ciudadanía Española en el Exterior-Comisión Ministerial de Administración Electrónica del Ministerio de Empleo y Seguridad Social-Consejo general de tecnologías de la información y las comunicaciones de la Seguridad Social-Comisión de Estadística del Ministerio de Empleo y Seguridad Social-Comisión Asesora de Estudios del Ministerio de Empleo y Seguridad Social-Consejo General de Administración Electrónica de la Seguridad Social-Junta de Contratación del Mº de Empleo y Seguridad Social-Mesa Única de Contratación del Mº de Empleo y Seguridad Social-Comité de Seguridad de los Sistemas de Información de la Seguridad Social			



Real Decreto 1887/2011, de 30 de diciembre (BOE del 31)

Real Decreto 344/2012, de 10 de febrero (BOE del 11)

(corrección de errores en BOE del 28 de febrero)

y modificado parcialmente por Real Decreto 425/2013, de 14 de junio (BOE del 15)

Real Decreto 701/2013, de 20 de septiembre, de racionalización

del sector público (BOE del 26)

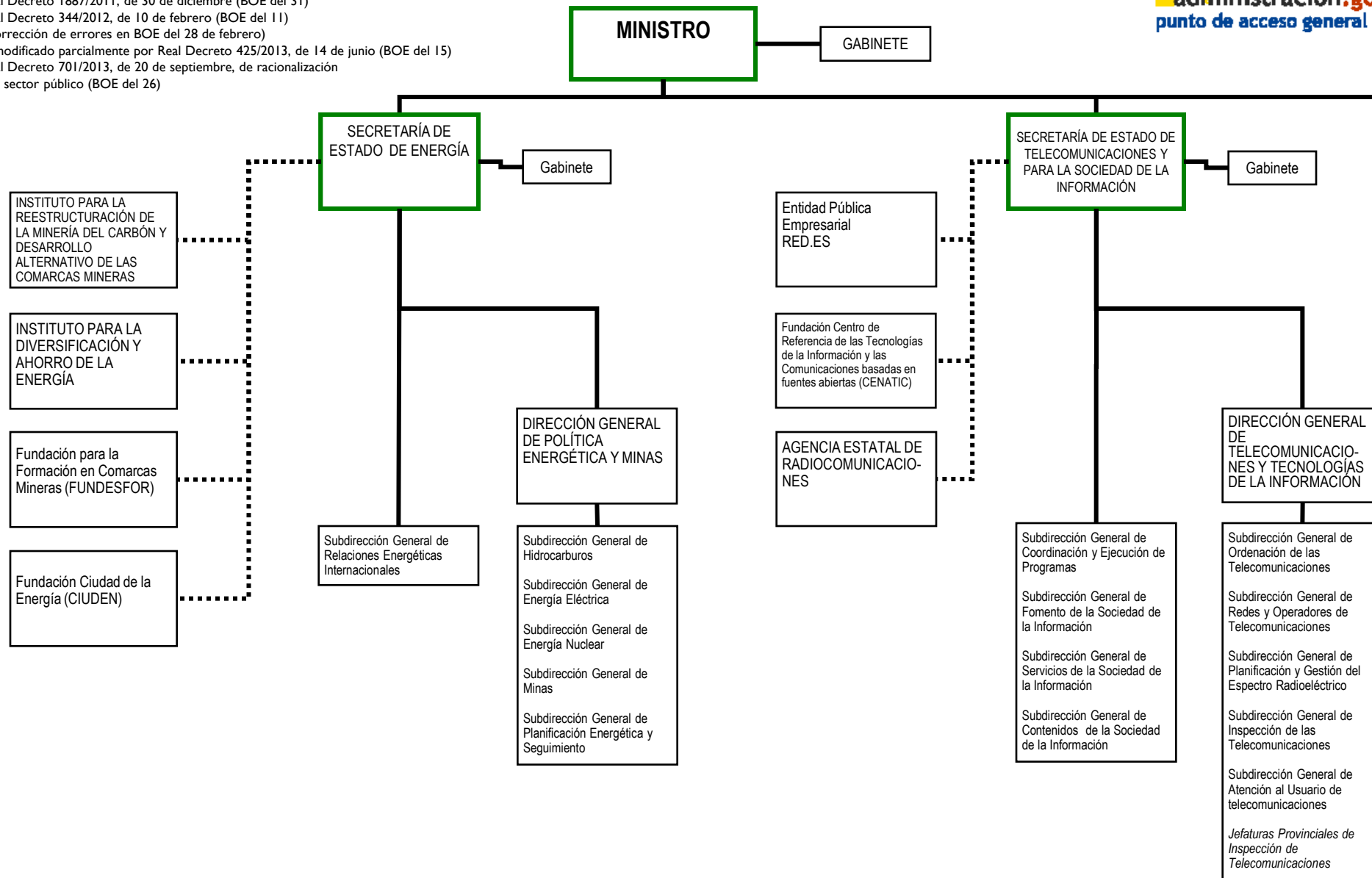

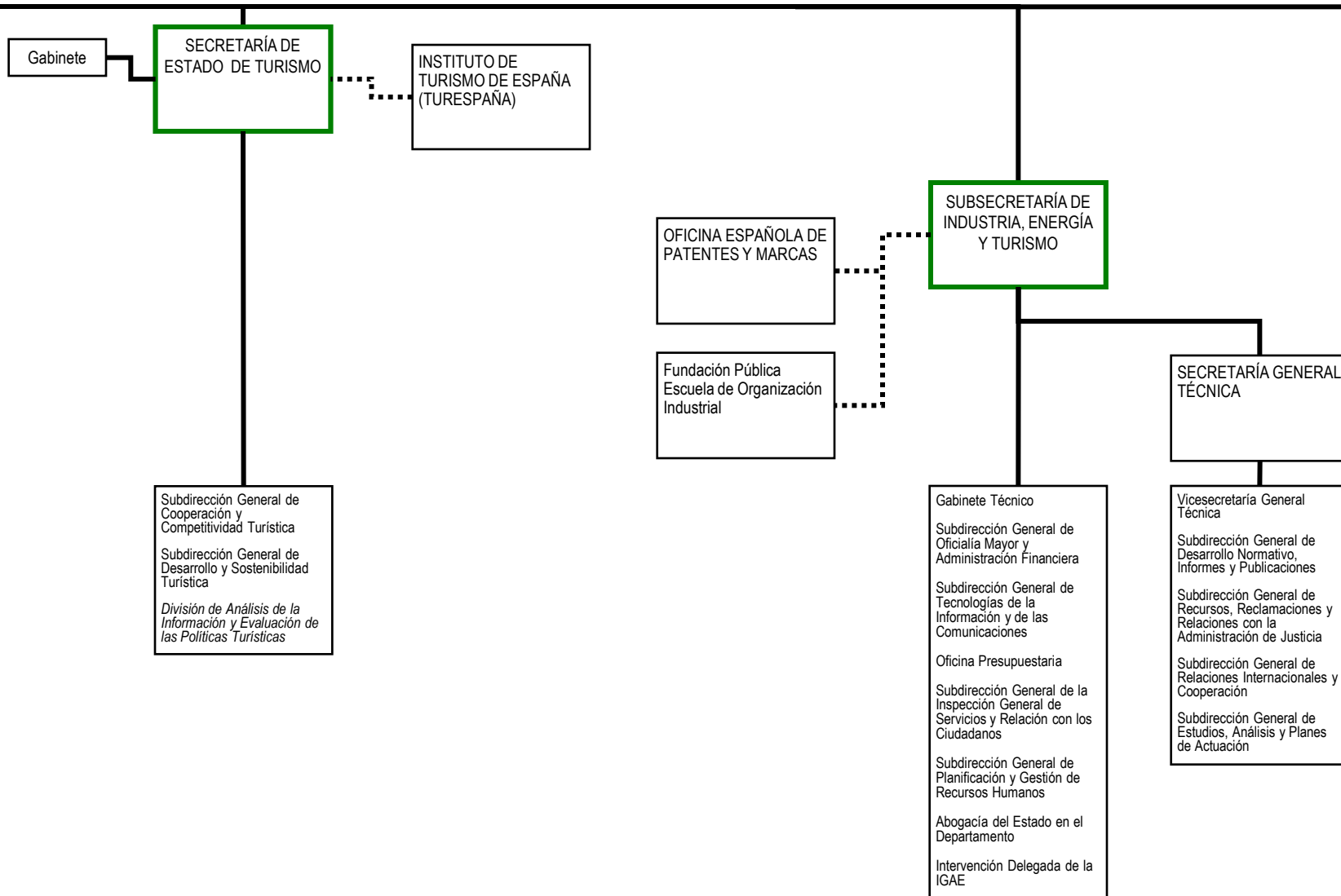

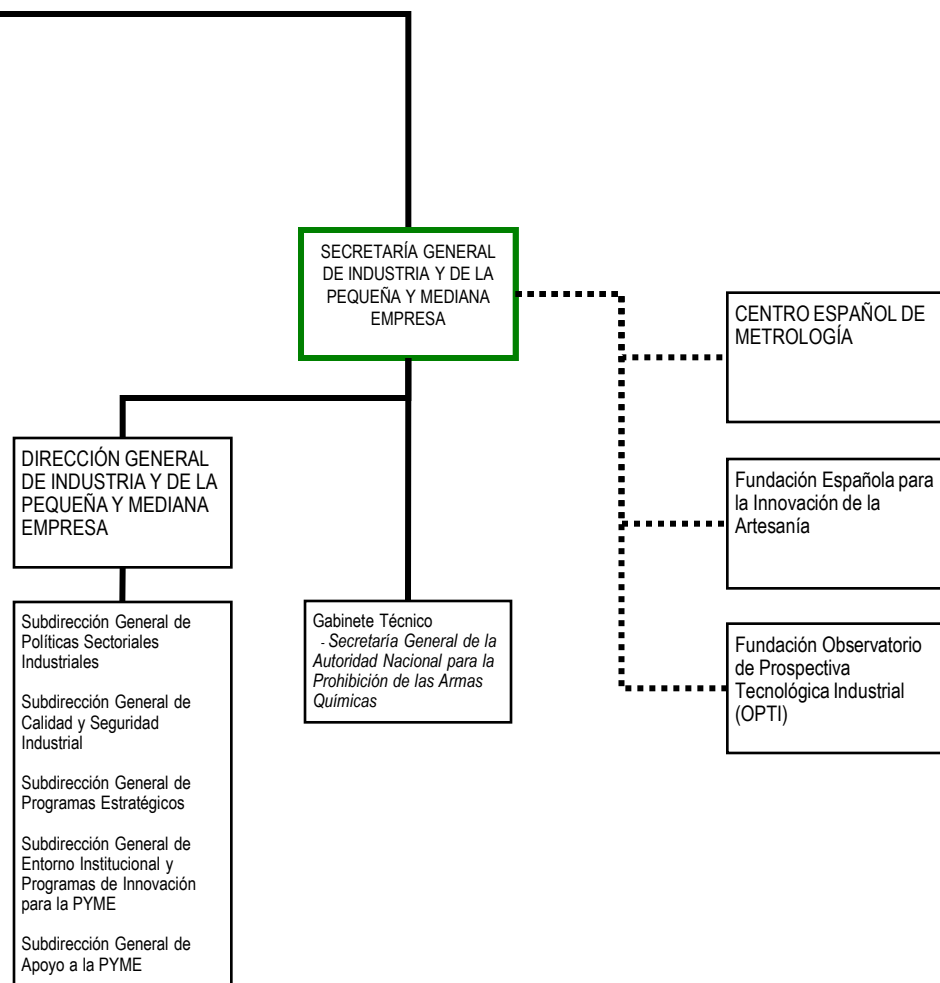



SEDE CENTRAL DEL DEPARTAMENTO	OFICINAS DE ATENCIÓN AL CIUDADANO		
<p>Paseo de la Castellana, 160 28046 Madrid Teléfono: 91 349 40 00 http://www.minetur.gob.es</p>	<table><tr><td>Oficina de Información Paseo de la Castellana, 160 28046 Madrid Teléfono: 902 446 006 Fax: 91 457 80 66</td><td>Registro General Paseo de la Castellana, 160 28046 Madrid Teléfono: 91 349 50 89 Fax: 91 349 43 22</td></tr></table>	Oficina de Información Paseo de la Castellana, 160 28046 Madrid Teléfono: 902 446 006 Fax: 91 457 80 66	Registro General Paseo de la Castellana, 160 28046 Madrid Teléfono: 91 349 50 89 Fax: 91 349 43 22
Oficina de Información Paseo de la Castellana, 160 28046 Madrid Teléfono: 902 446 006 Fax: 91 457 80 66	Registro General Paseo de la Castellana, 160 28046 Madrid Teléfono: 91 349 50 89 Fax: 91 349 43 22		
ÓRGANOS COLEGIADOS INTERMINISTERIALES	NOTAS		
<ul style="list-style-type: none">- Junta Asesora Permanente- Comisión Interministerial de Turismo- Observatorio de la Pequeña y Mediana Empresa- Conferencia Sectorial de Industria y Energía para asuntos de industria- Comisión para la Competitividad Industrial- Consejo de Coordinación de la Seguridad Industrial- Conferencia Sectorial de la PYME- Observatorio de la PYME- Junta de Contratación del Ministerio de Industria, Energía y Turismo- Mesa Única de Contratación del Ministerio de Industria, Energía y Turismo- Junta de Contratación del Mº de Industria, Energía y Turismo- Comisión Ministerial de Administración Electrónica en el Ministerio de Industria, Energía y Turismo- Conferencia Sectorial de Turismo- Consejo Español de Turismo- Consejo Estatal de la PYME- Comisión intersectorial para actuar contra la vulneración de los derechos de propiedad industrial	<ul style="list-style-type: none">- El Consejo de Seguridad Nuclear se relaciona con el Gobierno a través del Ministerio de Industria, Energía y Turismo.- La Secretaría de Estado de Energía ejerce la tutela sobre la empresa nacional de Residuos Radiactivos, S.A. (ENRESA) y sobre la Corporación de Reservas Estratégicas de Productos Petrolíferos.- La Secretaría de Estado de Energía canaliza las relaciones del Ministerio de Industria, Energía y Turismo con la Comisión Nacional de Energía.- La Secretaría de Estado de Telecomunicaciones canaliza las relaciones del Ministerio de Industria, Energía y Turismo con la Comisión del Mercado de las Telecomunicaciones.- La Secretaría General de Industria y de la Pequeña y Mediana Empresa, a través de la Dirección General de Industria y de la Pequeña y Mediana Empresa, ejerce la tutela de las sociedades estatales ENISA y CERSA.		



Real Decreto 1887/2011, de 30 de diciembre (BOE del 31)
Real Decreto 401/2012, de 17 de febrero (BOE del 18)
(corrección de errores en BOE del 9 de marzo),
modificado por Real Decreto 227/2014, de 4 de abril (BOE del 30).
Real Decreto 715/2012, de 20 de abril (BOE del 11 de mayo)

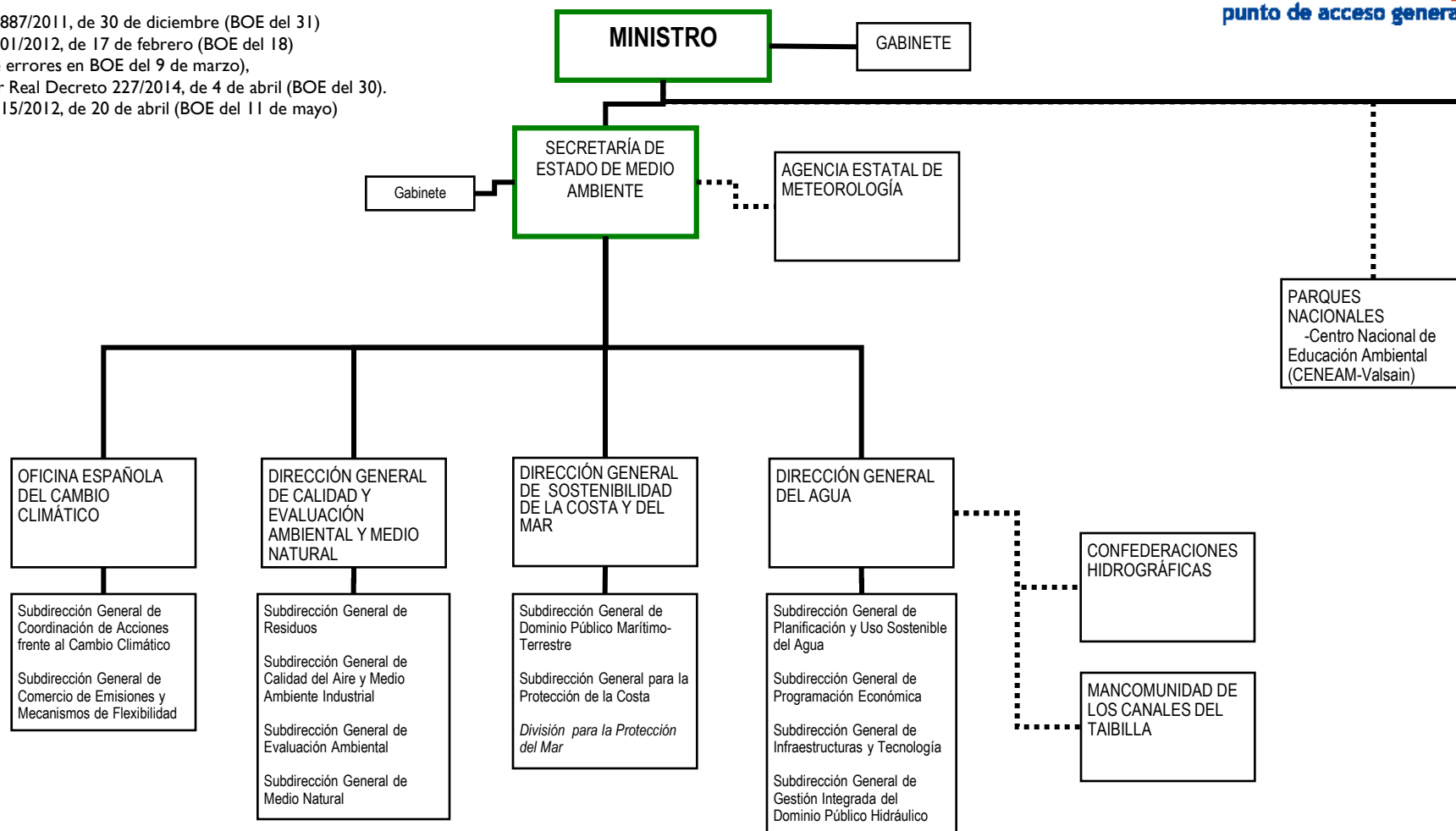

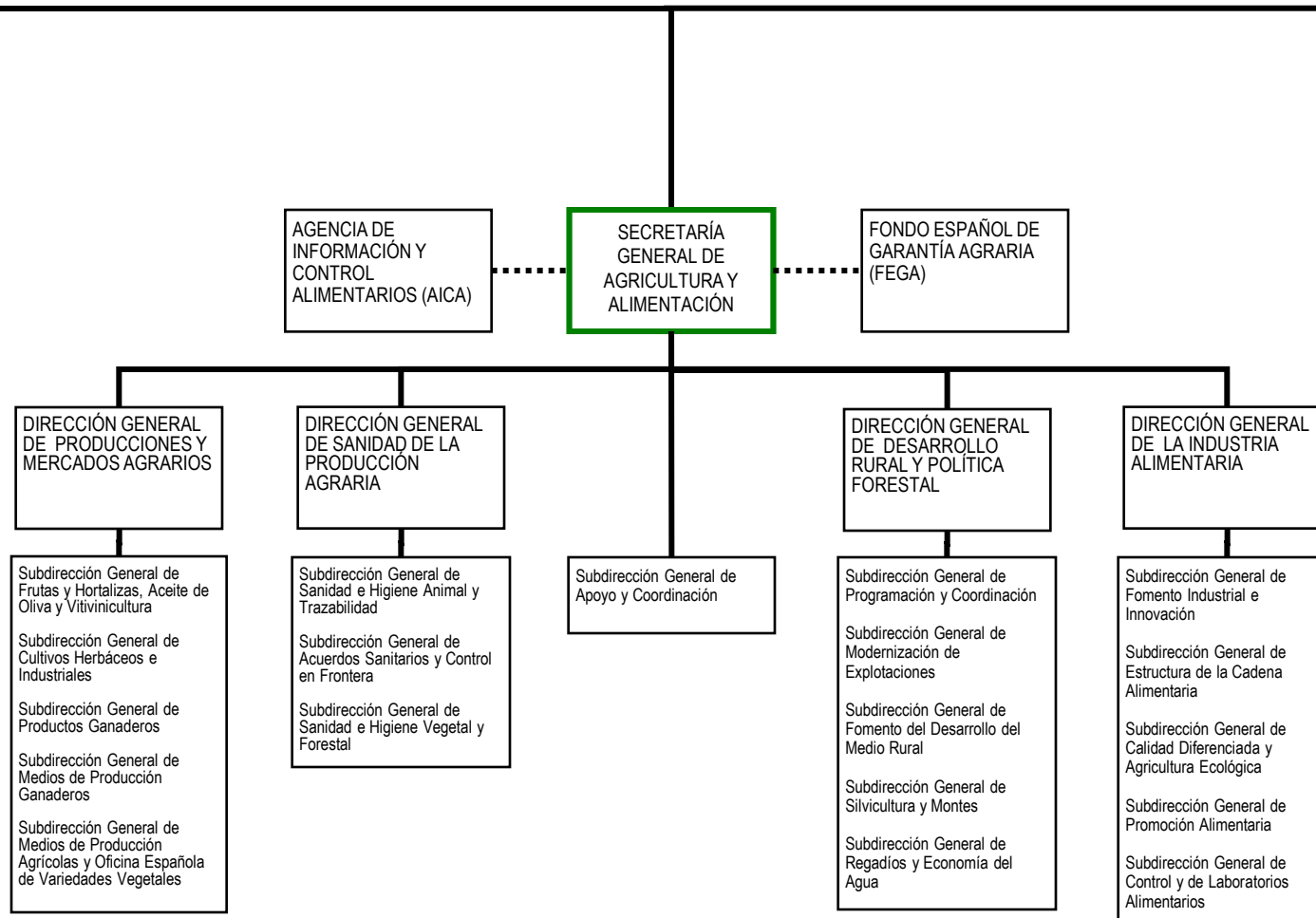

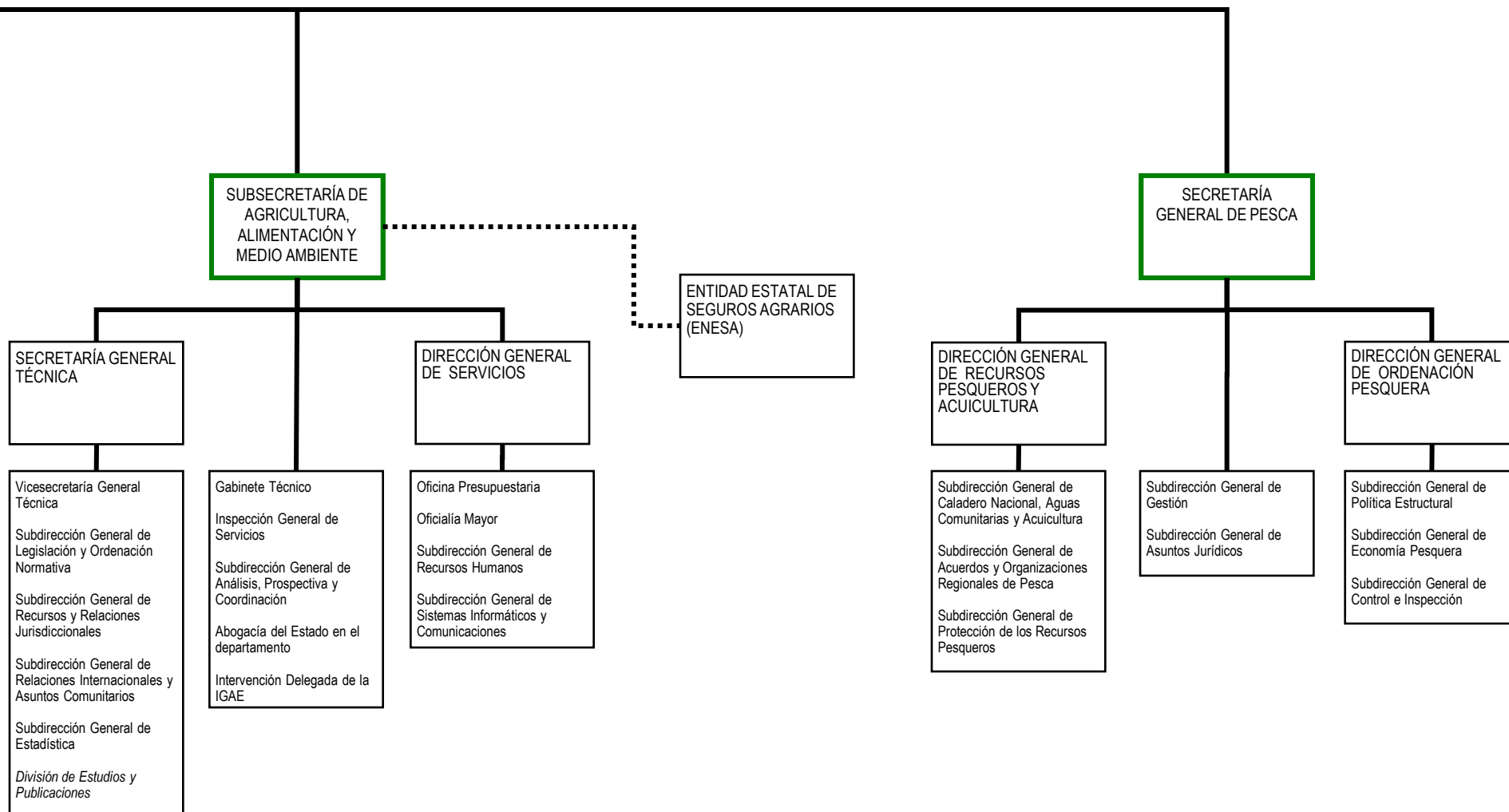



SEDE CENTRAL DEL DEPARTAMENTO:	OFICINAS DE ATENCIÓN AL CIUDADANO:				
<p>Paseo Infanta Isabel, 1 28003 Madrid Teléfono: 91 597 60 00</p> <p>http://www.magrama.gob.es</p>	<table><tr><td>Oficina de Información agroalimentaria: Paseo Infanta Isabel, 1 Madrid Teléfonos: 91 347 53 68 y 91 347 57 24</td><td>Registro General Plaza San Juan de la Cruz, s/n 28003 Madrid Teléfono 91 597 62 41</td></tr><tr><td>Oficina de Información ambiental: Plaza San Juan de la Cruz, s/n Madrid Teléfono: 91 597 65 77 y 91 597 65 78 Fax: 91 597 59 81</td><td></td></tr></table>	Oficina de Información agroalimentaria: Paseo Infanta Isabel, 1 Madrid Teléfonos: 91 347 53 68 y 91 347 57 24	Registro General Plaza San Juan de la Cruz, s/n 28003 Madrid Teléfono 91 597 62 41	Oficina de Información ambiental: Plaza San Juan de la Cruz, s/n Madrid Teléfono: 91 597 65 77 y 91 597 65 78 Fax: 91 597 59 81	
Oficina de Información agroalimentaria: Paseo Infanta Isabel, 1 Madrid Teléfonos: 91 347 53 68 y 91 347 57 24	Registro General Plaza San Juan de la Cruz, s/n 28003 Madrid Teléfono 91 597 62 41				
Oficina de Información ambiental: Plaza San Juan de la Cruz, s/n Madrid Teléfono: 91 597 65 77 y 91 597 65 78 Fax: 91 597 59 81					
ÓRGANOS COLEGIADOS Y CONSULTIVOS:	NOTAS:				
<ul style="list-style-type: none">• Consejo para el Medio Rural• Consejo Interministerial de Organismos Modificados Genéticamente• Observatorio de Precios de los Alimentos• Comisión Liquidadora de la extinta Confederación Nacional de Cámaras Agrarias• Oficina de Adversidades Climáticas y Medioambientales• Consejo Asesor de Medio Ambiente• Comité Consultivo del Sector Pesquero• Comisión Sectorial Pesquera• Juntas Nacionales Asesoras de Cultivos Marinos y Continentales• Comisión Interministerial de Estrategias Marinas• Junta de Contratación de los servicios comunes, de la Secretaría General de Agricultura y Alimentación y de la Secretaría General de Pesca del Mº de Agricultura, Alimentación y Medio Ambiente• Comisión Ministerial de Seguimiento y Coordinación de Ayudas del Mº de Agricultura, Alimentación y Medio Ambiente y de sus organismos públicos y entidades vinculadas o dependientes.• Comisión Ministerial de Administración Electrónica del Ministerio de Agricultura, Alimentación y Medio Ambiente.• Junta Administradora de Vehículos y Maquinaria del Ministerio de Agricultura, Alimentación y Medio Ambiente.• Comisión Nacional del Chopo (Órgano Colegiado Interministerial)• Junta Nacional de Homologación de Trofeos de Caza• Comisión permanente para situaciones de adversidad climática o medioambiental• 2014 año internacional de la dieta mediterránea (órgano colegiado interministerial)• Comités de Seguimiento de las Estrategias Marinas• Consejo Agrario• Consejo Agroalimentario del Estado	<ul style="list-style-type: none">• Corresponde a la Secretaría General de Agricultura, a través de la Dirección General de Desarrollo Rural y Política Forestal la tutela de la Sociedad Estatal de Infraestructuras Agrarias (SEIASA).				



Real Decreto 1887/2011, de 30 de diciembre (BOE del 31)

Real Decreto 345/2012, de 10 de febrero (BOE del 11)

-Modificados los dos R.D. por Real Decreto 226/2014, de 4 de abril (BOE del 5)

-Modificados los dos R.D. por Real Decreto 672/2014, de 1 de agosto (BOE del 2)

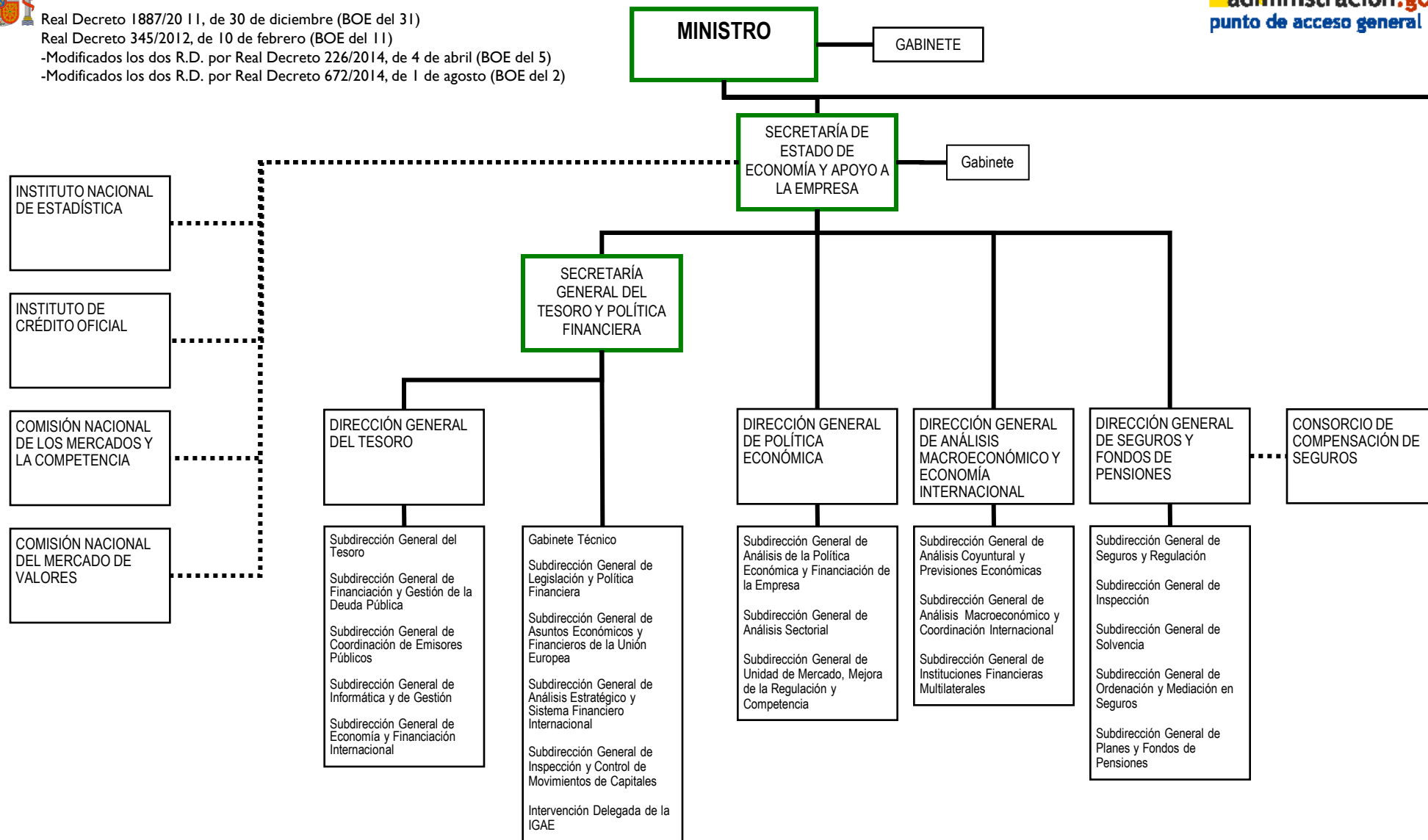

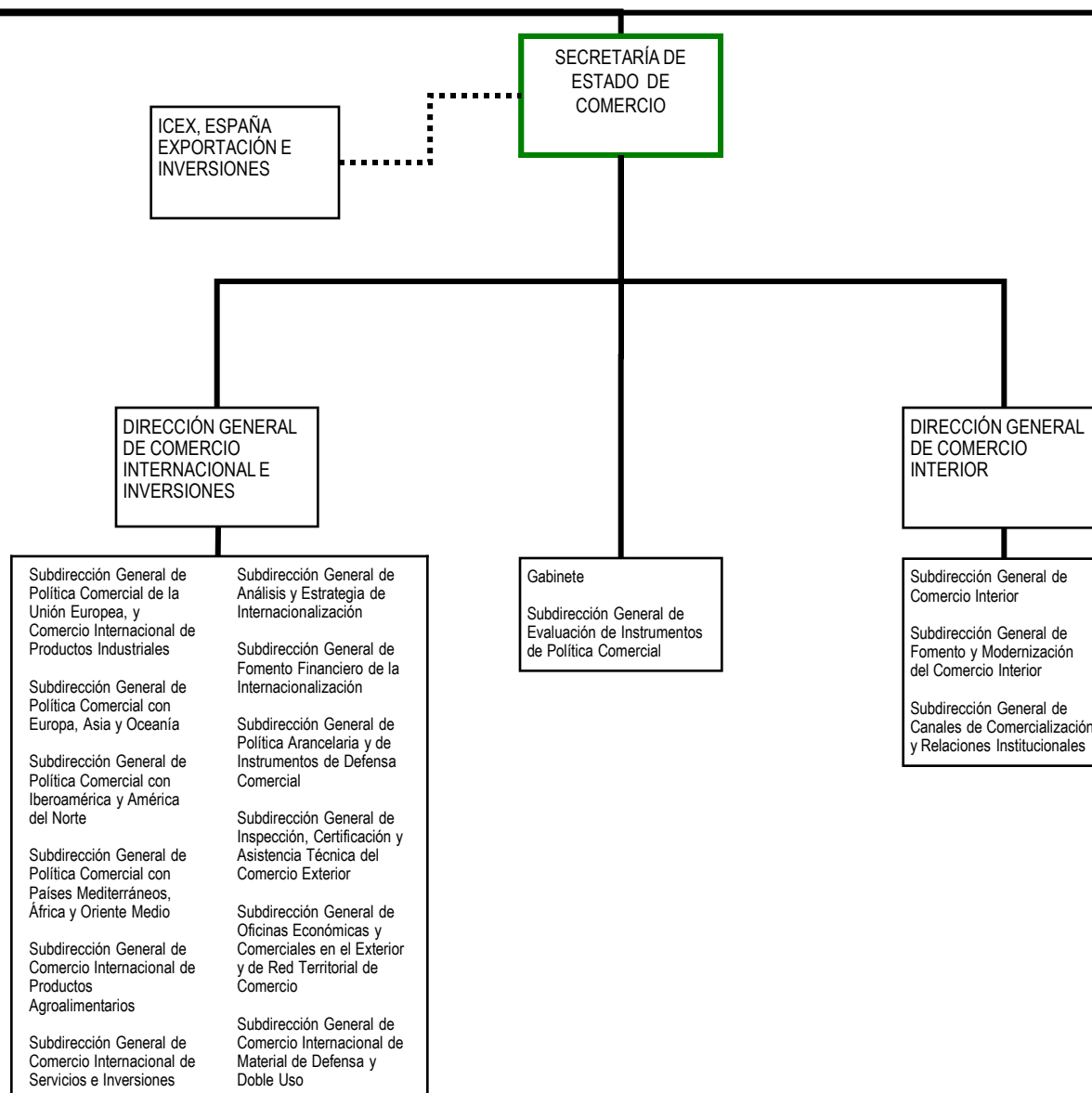

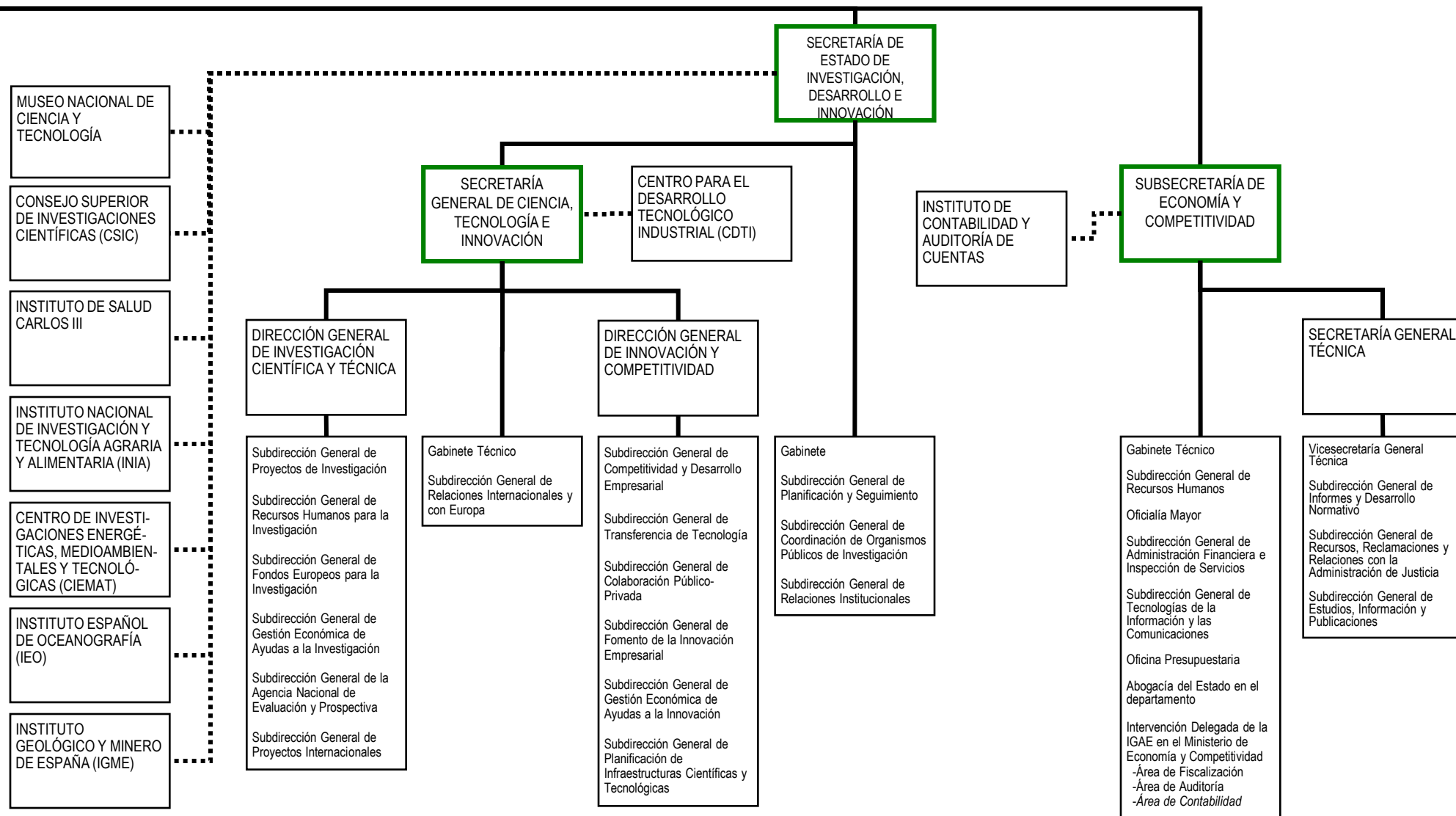

SEDE CENTRAL DEL DEPARTAMENTO		OFICINAS DE ATENCIÓN AL CIUDADANO	
ÁREA DE ECONOMIA Y COMERCIO: Pº de la Castellana, 162 28046 Madrid Teléfono: 91 583 74 00- 902 44 60 06 http://www.mineco.gob.es	ÁREA DE CIENCIA E INNOVACIÓN: C/ Albacete, 5 28027 - Madrid Teléfono: 902 44 60 06	Oficina de Información Área de Economía: Pº de la Castellana, 162 28046 Madrid Teléfono: 91 583 52 47 / 56 / 57 Oficina de Información Área de Ciencia e Innovación: C/ Albacete, 5 28027 - Madrid Teléfono 902 21 86 00	Registro General Área de Economía: Pº de la Castellana, 162 28046 Madrid
ÓRGANOS COLEGIADOS Y CONSULTIVOS		NOTAS	
<ul style="list-style-type: none"> - Comité Interministerial de Financiación Exterior - Comisión de prevención del blanqueo de capitales e infracciones monetarias - Comisión de evaluación de los proyectos de fondos de titulización de préstamos a las PYMES (FTPYMES) - Comité para la Mejora de la Regulación - Comité de Política Económica - Junta Consultiva de Seguros y Fondos de Pensiones - Observatorio de Precios del Comercio Minorista - Junta interministerial Reguladora de Comercio Exterior de Material de Defensa y de Doble Uso - Junta Superior Arancelaria - Comisión Interministerial de Coordinación de la Participación Española en la Conferencia de las Naciones Unidas para el Comercio y Desarrollo - Comisión Consultiva de Negociaciones Comerciales Internacionales - Conferencia Sectorial de Comercio Interior - Observatorio de la Distribución Comercial - Observatorio de Pagos con Tarjeta Electrónica - Consejo General de la Ciencia y la Tecnología - Consejo Asesor para la Ciencia y la Tecnologías - Consejo Asesor de Ciencia, Tecnología e Innovación - Consejo de Política Científica, Tecnológica y de Innovación - Junta Asesora Permanente - Comité de Bioética de España (adscrito al Instituto de Salud Carlos III) - Comité Consultivo de la Comisión Nacional del Mercado de Valores - Comisión Ministerial de Administración Electrónica del Mº de Economía y Competitividad - Junta de Contratación del Mº de Economía y Competitividad - Consejo de la Comisión Nacional de los Mercados y la Competencia - Comisión de Valoración Técnico Profesional de las Oficinas Económicas y Comerciales en el Exterior - Comisión Interministerial para las negociaciones en la Organización Mundial del Comercio - Órgano colegiado interministerial gestor del acontecimiento "Año de la Biotecnología en España" 		<ul style="list-style-type: none"> - La Inspección General del Ministerio de Hacienda y Administraciones Públicas dependerá funcionalmente del titular de la Secretaría de Estado de Comercio para el ejercicio de sus competencias respecto de órganos y materias del ámbito de atribuciones de dicha Secretaría de Estado. - Las Oficinas Económicas y Comerciales en el exterior dependen funcional y administrativamente de este Ministerio, a través de la Secretaría de Estado de Comercio, sin perjuicio de la dependencia jerárquica de los Jefes de la Misión Diplomática respectiva. - El Instituto de Astrofísica de Canarias se relacionará con la Administración General del Estado a través de la Secretaría de Estado de Investigación, Desarrollo e Innovación. 	



Real Decreto 1887/2011, de 30 de diciembre (BOE del 31),
modificado por R. D. 200/2012, de 23 de enero (BOE del 24)
Real Decreto 1146/2012, de 27 de julio (BOE del 30 de agosto)
Real Decreto 701/2013, de 20 de septiembre, de racionalización
del sector público (BOE del 26)
Real Decreto 19/2014, de 17 de enero (BOE del 3 de febrero)

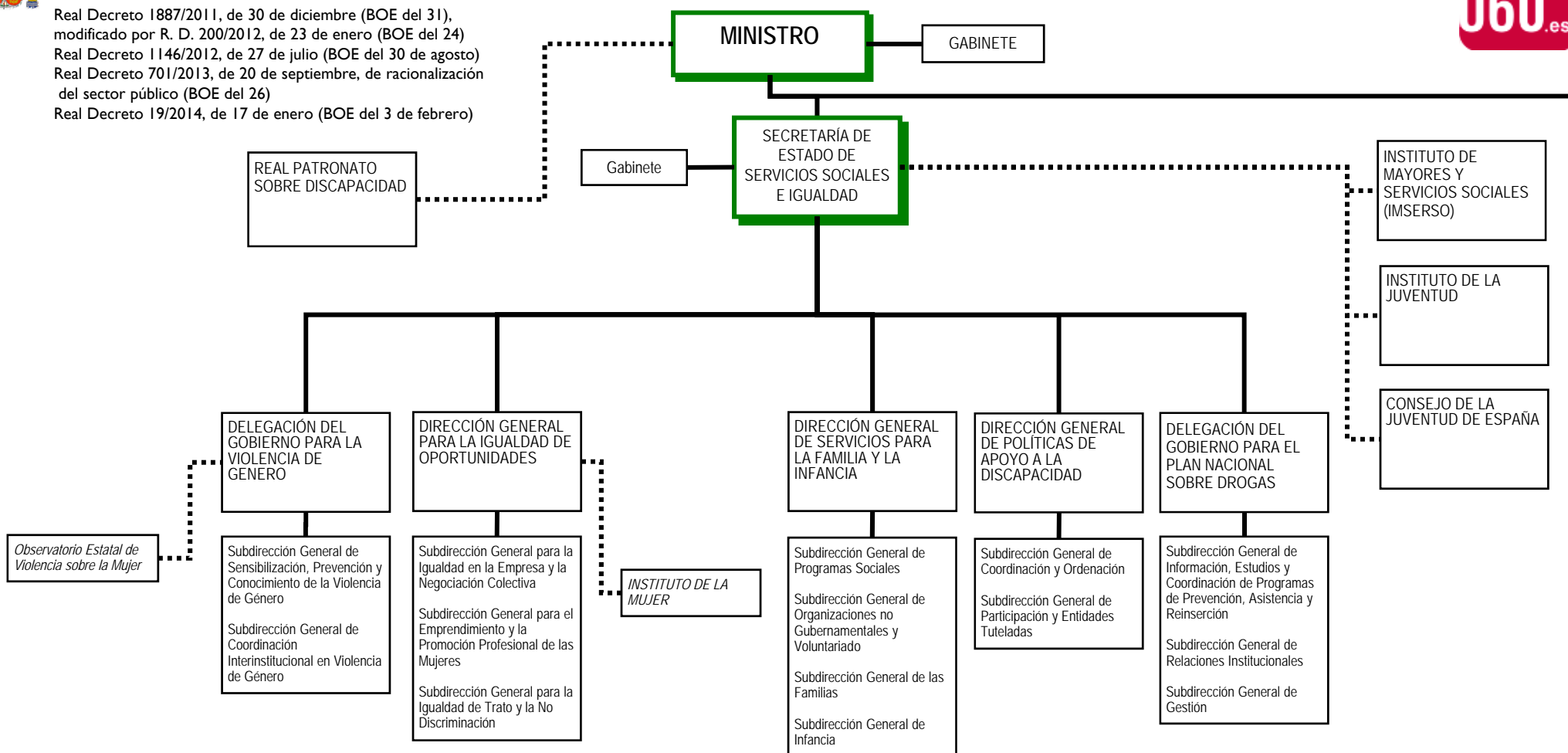

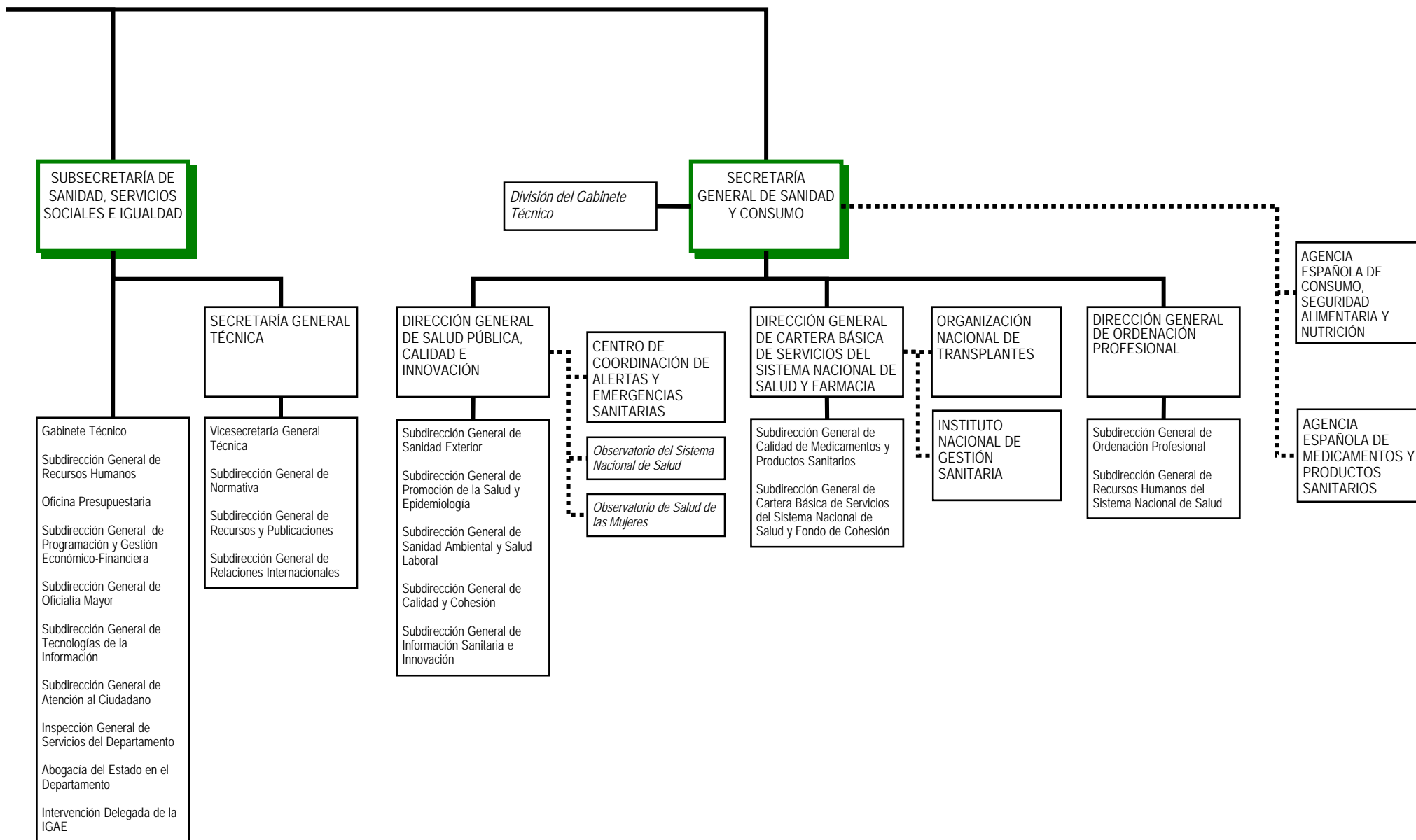

..... Línea de adscripción de Organismos Públicos



SEDE CENTRAL DEL DEPARTAMENTO	OFICINAS DE ATENCIÓN AL CIUDADANO		
Paseo del Prado, 18 - 20 28014 Madrid Teléfono: 91 596 10 00 http://www.msssi.gob.es/	<table><tr><td>Oficina de Información Paseo del Prado, 18 - 20 28014 Madrid Teléfono: 901 – 400 100 Fax: 91 596 44 39</td><td>Registro General Paseo del Prado, 18 - 20 28014 Madrid Teléfono: 91 596 18 00</td></tr></table>	Oficina de Información Paseo del Prado, 18 - 20 28014 Madrid Teléfono: 901 – 400 100 Fax: 91 596 44 39	Registro General Paseo del Prado, 18 - 20 28014 Madrid Teléfono: 91 596 18 00
Oficina de Información Paseo del Prado, 18 - 20 28014 Madrid Teléfono: 901 – 400 100 Fax: 91 596 44 39	Registro General Paseo del Prado, 18 - 20 28014 Madrid Teléfono: 91 596 18 00		
ÓRGANOS COLEGIADOS Y CONSULTIVOS	NOTAS		
<ul style="list-style-type: none">-Consejo Asesor de Sanidad-Consejo para la Promoción de la Igualdad de Trato y No Discriminación de las Personas por el Origen Racial o Étnico-Comisión de Ayudas Sociales a los Afectados por el VIH-Grupo Interministerial del Plan Nacional sobre Drogas-Conferencia Sectorial del Plan Nacional sobre Drogas-Consejo Asesor del Observatorio Español sobre la Droga y las Toxicomanías-Mesa de Coordinación de Adjudicaciones-Comisión Técnica de valoración de actuaciones sobre drogas-Comisión Ministerial de Administración Electrónica-Comisión Asesora de Publicaciones del Departamento-Conferencia Sectorial de Consumo-Consejo Interterritorial del Sistema Nacional de Salud-Consejo de Consumidores y Usuarios-Comisión Nacional de Reproducción Humana Asistida-Consejo Interterritorial del Sistema Nacional de Salud-Observatorio para la Prevención del Tabaquismo-Plan Nacional sobre el Sida-Comisión Nacional de Coordinación y Seguimiento de Programas de Prevención del Sida-Comisión Nacional de Hemoterapia-Observatorio de Salud y Cambio Climático-Comisión de Evaluación de las Ayudas Sociales (CEVHC)-Comisión Interministerial de Precios de los Medicamentos-Comité Asesor de la Hormona del Crecimiento y Sustancias Relacionadas-Comisión de Recursos Humanos del Sistema Nacional de Salud-Comisión Interministerial para la Ordenación Alimentaria-Comisión Nacional de Radiofísica Hospitalaria-Comisión Mixta de coordinación entre el Ministerio de Economía y Competitividad y el Ministerio de Sanidad, Servicios Sociales e Igualdad, en relación con el Instituto de Salud Carlos III-Comisión de Cooperación de Consumo-Consejo Nacional de la Discapacidad-Comisión de protección patrimonial de las personas con discapacidad-Foro de Cultura Inclusiva-Comisión para el Diálogo Civil con la Plataforma del Tercer Sector-Comisión Interministerial de Igualdad entre mujeres y hombres- Consejo de la Red Española de Agencias de Evaluación de Tecnologías Sanitarias y Prestaciones del Sistema Nacional de Salud	<ul style="list-style-type: none">•La Secretaría General Técnica actuará como órgano de coordinación y relación del Ministerio de Sanidad, Servicios Sociales e Igualdad con la Fundación para la Cooperación Internacional Salud y Política Social.** La Secretaría General de Sanidad y Consumo actuará como órgano de coordinación y relación del Ministerio de Sanidad, Servicios Sociales e Igualdad con la Fundación para el Desarrollo de la Investigación en Genómica y Proteómica.		